

VISITAS REALIZADAS EN LOS DIFERENTES TIPOS DE ESTABLECIMIENTOS POR CONTROL DE PRECIO Y MARGEN DE COMERCIALIZACIÓN

DEL 14 JULIO DE 2014 AL 31 DE DICIEMBRE 2014

NACIONAL

Establecimientos	Tipo de Visitas / Multas				TOTAL	
	Visitas Control de Precio	Multa (B/.)	Visitas Margen de Comerc.	Multa (B/.)	Visitas Control de Precio y Margen	Multas (B/.) Control Precio y Margen
Supermercados	1,145	66,300.00	2	0.00	1,147	66,300.00
Mini Super	8,412	205,700.00	52	4,000.00	8,464	209,700.00
Abarroterías, Tiendas, Kioscos, Bancos, Frutería, etc.	10,006	110,300.00	13	300.00	10,019	110,600.00
TOTAL DE VISITAS	19,563	B/. 382,300.00	67	B/. 4,300.00	19,630	B/. 386,600.00

FUENTE: ACODECO

VISITAS REALIZADAS EN LOS DIFERENTES TIPOS DE ESTABLECIMIENTOS POR CONTROL DE PRECIO Y MARGEN DE COMERCIALIZACIÓN

DE ENERO DE 2015 AL 21 DE AGOSTO 2015

NACIONAL

Establecimientos	Tipo de Visitas / Multas				TOTAL	
	Visitas Control de Precio	Multa (B/.)	Visitas Margen de Comerc.	Multa (B/.)	Visitas Control de Precio y Margen	Multas (B/.) Control Precio y Margen
Supermercados	459	32,175.00	377	144,250.00	836	176,425.00
Mini Super	3,485	77,525.00	2,771	332,150.00	6,256	409,675.00
Abarroterías, Tiendas, Kioscos, Bancos, Frutería, etc.	3,980	33,475.00	1,997	57,400.00	5,977	90,875.00
TOTAL DE VISITAS Y MULTAS	7,924	B/. 143,175.00	5,145	533,800.00	13,069	B/. 676,975.00

FUENTE: ACODECO

CONSOLIDADO DE VISITAS REALIZADAS EN LOS DIFERENTES TIPOS DE ESTABLECIMIENTOS POR CONTROL DE PRECIO Y MARGEN DE COMERCIALIZACIÓN

DEL 14 DE JULIO DE 2014 AL 21 DE AGOSTO DE 2015

NACIONAL

Establecimientos	Tipo de Visitas / Multas				TOTAL	
	Visitas Control de Precio	Multa (B/.)	Visitas Margen de Comerc.	Multa (B/.)	Visitas Control de Precio y Margen	Multas (B/.) Control Precio y Margen
Supermercados	1,604	98,475.00	379	144,250.00	1,983	242,725.00
Mini Super	11,897	283,225.00	2,823	336,150.00	14,720	619,375.00
Abarroterías, Tiendas, Kioscos, Bancos, Frutería, etc.	13,986	143,775.00	2,010	57,700.00	15,996	201,475.00
TOTAL DE VISITAS	27,487	B/. 525,475.00	5,212	B/. 538,100.00	32,699	B/. 1,063,575.00

FUENTE: ACODECO

NACIONAL

CONSOLIDADO DE VISITAS SEGÚN TIPO DE ESTABLECIMIENTO POR CONTROL DE PRECIOS Y MARGEN DE COMERCIALIZACIÓN DE LOS 22 PRODUCTOS DE LA CANASTA BÁSICA FAMILIAR

DEL 14 DE JULIO DE 2014 AL 21 DE AGOSTO DE 2015

Tipo de Establecimiento	TOTAL
Supermercados	1,983
Minisuper	14,720
Abarroterías	15,996
Total de Establecimientos Verificados	32,699

Fuente: ACODECO

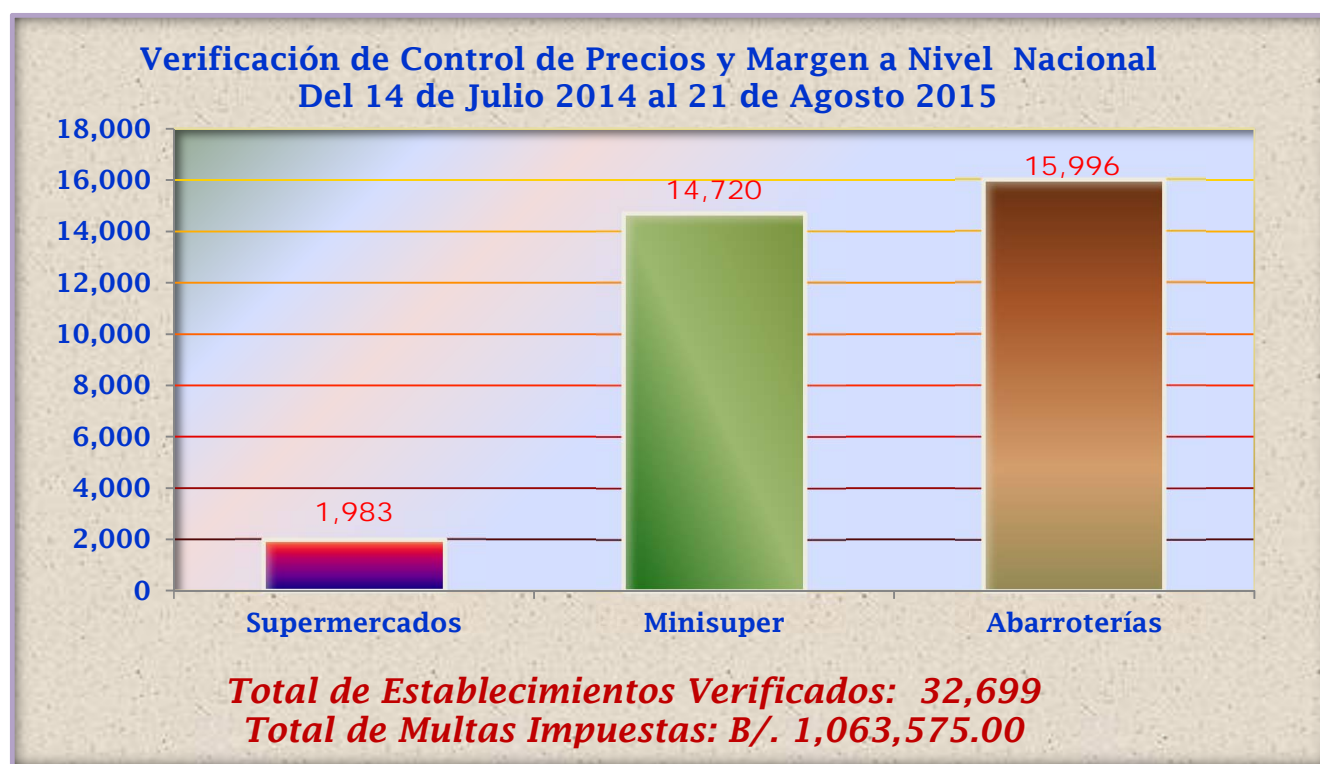

Fuente: ACODECO