

VISITAS REALIZADAS EN LOS DIFERENTES TIPOS DE ESTABLECIMIENTOS POR CONTROL DE PRECIO Y MARGEN DE COMERCIALIZACIÓN

DEL 14 JULIO DE 2014 AL 31 DE DICIEMBRE 2014

NACIONAL

Establecimientos	Tipo de Visitas / Multas por Boletas				TOTAL	
	Visitas Control de Precio	Multa por Boletas (B/.)	Visitas Margen de Comerc.	Multa por Boletas (B/.)	Visitas Control de Precio y Margen	Multas (B/.) Control Precio y Margen
Supermercados	1,145	66,300.00	2	0.00	1,147	66,300.00
Mini Super	8,412	205,700.00	52	4,000.00	8,464	209,700.00
Abarroterías, Tiendas, Kioscos, Bancos, Frutería, etc.	10,006	110,300.00	13	300.00	10,019	110,600.00
TOTAL DE VISITAS	19,563	B/. 382,300.00	67	B/. 4,300.00	19,630	B/. 386,600.00

FUENTE: ACODECO

VISITAS REALIZADAS EN LOS DIFERENTES TIPOS DE ESTABLECIMIENTOS POR CONTROL DE PRECIO Y MARGEN DE COMERCIALIZACIÓN

DE ENERO DE 2015 AL 24 DE DICIEMBRE DE 2015

NACIONAL

Establecimientos	Tipo de Visitas / Multas por Boletas				TOTAL	
	Visitas Control de Precio	Multa por Boletas (B/.)	Visitas Margen de Comerc.	Multa por Boletas (B/.)	Visitas Control de Precio y Margen	Multas (B/.) Control Precio y Margen
Supermercados	575	37,975.00	475	165,000.00	1,050	202,975.00
Mini Super	4,520	91,375.00	2,981	349,825.00	7,501	441,200.00
Abarroterías, Tiendas, Kioscos, Bancos, Frutería, etc.	5,813	51,250.00	3,618	73,275.00	9,431	124,525.00
TOTAL DE VISITAS Y MULTAS	10,908	B/. 180,600.00	7,074	588,100.00	17,982	B/. 768,700.00

FUENTE: ACODECO

CONSOLIDADO DE VISITAS REALIZADAS EN LOS DIFERENTES TIPOS DE ESTABLECIMIENTOS POR CONTROL DE PRECIO Y MARGEN DE COMERCIALIZACIÓN

DEL 14 DE JULIO DE 2014 AL 24 DE DICIEMBRE DE 2015

NACIONAL

Establecimientos	Tipo de Visitas / Multas por Boletas				TOTAL	
	Visitas Control de Precio	Multa por Boletas (B/.)	Visitas Margen de Comerc.	Multa por Boletas (B/.)	Visitas Control de Precio y Margen	Multas (B/.) Control Precio y Margen
Supermercados	1,720	104,275.00	477	165,000.00	2,197	269,275.00
Mini Super	12,932	297,075.00	3,033	353,825.00	15,965	650,900.00
Abarroterías, Tiendas, Kioscos, Bancos, Frutería, etc.	15,819	161,550.00	3,631	73,575.00	19,450	235,125.00
TOTAL DE VISITAS	30,471	B/. 562,900.00	7,141	B/. 592,400.00	37,612	B/. 1,155,300.00

FUENTE: ACODECO

NACIONAL

CONSOLIDADO DE VISITAS SEGÚN TIPO DE ESTABLECIMIENTO POR CONTROL DE PRECIOS Y MARGEN DE COMERCIALIZACIÓN DE LOS 22 PRODUCTOS DE LA CANASTA BÁSICA FAMILIAR

DEL 14 DE JULIO DE 2014 AL 24 DE DICIEMBRE DE 2015

Tipo de Establecimiento	TOTAL
Supermercados	2,197
Minisuper	15,965
Abarroterías	19,450
Total de Establecimientos Verificados	37,612

Fuente: ACODECO

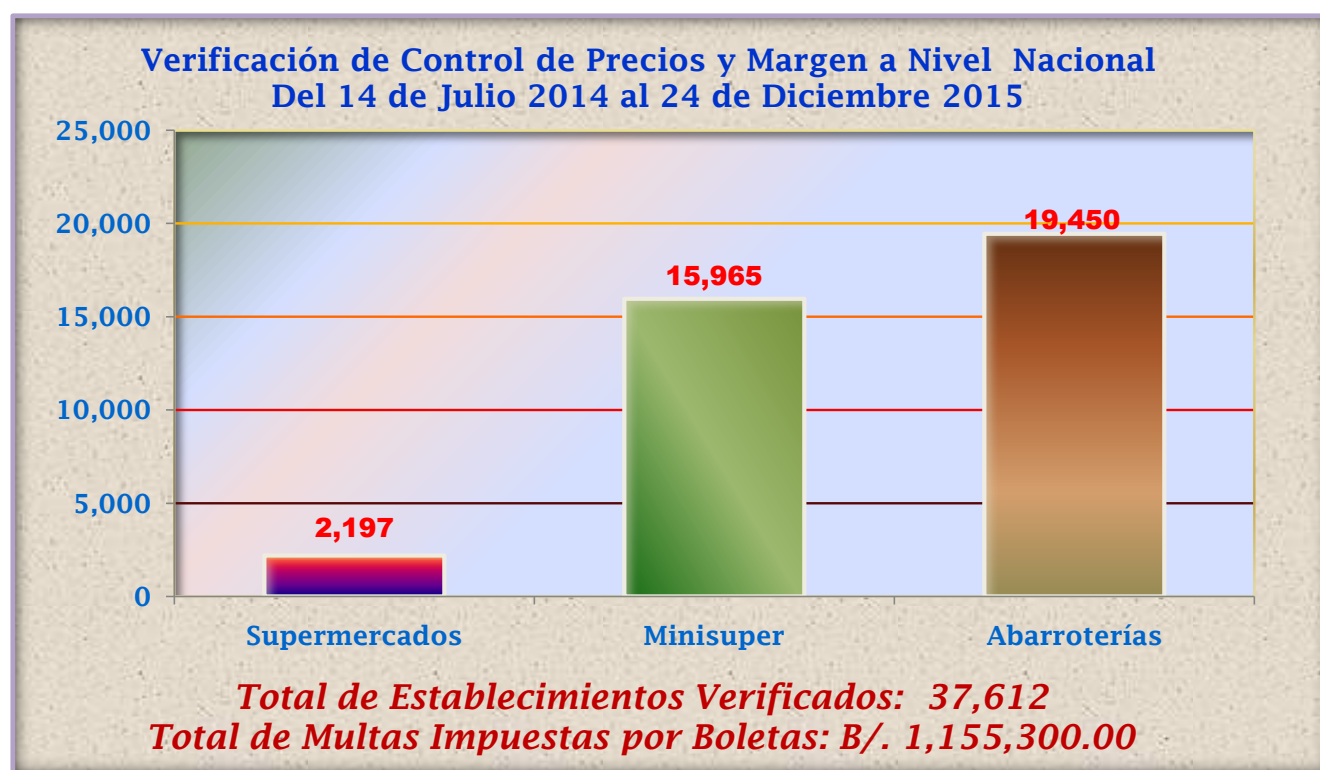

Fuente: ACODECO