

Autoridad de Protección al Consumidor y Defensa de la Competencia
Dirección Nacional de Libre Competencia
Departamento de Información de Precios y Verificación

RESUMEN EJECUTIVO

El Ministerio de Educación, mediante Decreto Ejecutivo No.601, de 9 de julio de 2015, que reglamenta el artículo 130 del Texto Único de la Ley 47 de 24 de septiembre de 1946, Orgánica de Educación, establece en su artículo 2: “La convocatoria para considerar cambios en los costos de la matrícula, así como los costos y obtención de uniformes y útiles escolares, además de proponer la anualidad, deberá realizarla el centro de enseñanza particular, a través del representante legal o el Director del plantel a los Padres de Familia y al Coordinador de Educación Particular de la Dirección Regional de Educación respectiva.

Dicha convocatoria se hará de manera oportuna, con por lo menos seis (6) meses de antelación a la fecha de inicio del período de matrícula establecido por el centro educativo para el próximo año lectivo y tendrá como objetivo principal coordinar los cambios en los costos de matrícula, así como todo lo referente a costos y obtención de uniformes y útiles escolares y la anualidad”.

Por su parte, la Autoridad de Protección al Consumidor y Defensa de la Competencia, ACODECO, realiza una encuesta o monitoreo de costos a una muestra de planteles particulares con la finalidad de informar oportunamente a los consumidores de los servicios educativos ofrecidos en la ciudad de Panamá.

A continuación presentamos algunos elementos que se deben tener en cuenta al analizar los resultados del monitoreo de los Costos de Matrícula y Anualidad en algunos Colegios Particulares de la ciudad capital.

- La muestra está conformada por 48 entidades particulares que respondieron oportunamente con la información solicitada sobre los costos o inversión en educación para el año lectivo 2016.
- Para poder dar un resultado en cuanto a las variaciones de los costos, tanto de la cuota de inscripción, como de la anualidad para el año lectivo 2016 con respecto al 2015, nos basamos en primer lugar en segmentos por nivel: Pre-escolar, Primaria, Pre Media y Media (Bachilleratos), calculando costos promedios en cada uno y su cambio relativo o porcentual.
- En lo que respecta a la **Cuota de Inscripción o Matrícula** tenemos datos comparables de 48 colegios 2016/2015, en el nivel de **Pre-escolar (Kinder)**. De los cuales 25 colegios presentaron aumentos. Entre los aumentos más significativos destacan los del Colegio San Agustín (B/.90.00 de incremento), seguido del Colegio Nuestra Señora de Lourdes (B/.50.00 de aumento).
- En la **Sección Primaria** tenemos datos comparables 2016/2015 de 48 colegios particulares, de los cuales 22 colegios presentaron algún tipo de aumento. Entre los más significativos está el Colegio San Agustín, cuyo aumento promedio es de **B/.90.00 (29%)**.

- En el nivel de **Pre Media** tenemos datos comparables 2016/2015 de 47 colegios. De los cuales 24 colegios presentaron aumentos. Entre los más relevantes están el Colegio San Agustín (B/.90.00 de incremento), seguido del Instituto Italiano Enrico Fermi (B/.52.00 de aumento).
- En el segmento o nivel de **Media (Bachilleratos)** tenemos datos comparables 2016/2015 de 44 colegios (57 datos comparables, ya que se incluyen varios bachilleratos en algunos colegios, según lo informaron). De esos 26 fueron aumentos. Y entre los más significativos el Colegio San Agustín (B/.90.00 de incremento), seguido del Instituto Italiano Enrico Fermi (B/.52.00 de aumento).
- En lo que respecta a la **Anualidad** tenemos datos comparables de 46 colegios 2016/2015, en la sección de **Pre-escolar (Kinder)**. De los cuales 29 colegios presentaron aumentos. Entre los incrementos más significativos en la cuota anual están, el Instituto Italiano Enrico Fermi (B/.300.00 ó 12.00%) y el Colegio Brader (B/.300.00 ó 7.50%).
- En el nivel de **Primaria** tenemos datos comparables de 46 colegios 2016/2015. De los cuales 30 colegios presentaron aumentos. Y entre los más significativos el Colegio Brader (B/.300.00 ó 6.56%), en promedio para este segmento o nivel analizado, seguido del Instituto Italiano Enrico Fermi (B/.251.67 en promedio).
- En el segmento **Pre Media** tenemos 47 datos comparables para el período 2016/2015. De éstos, 17 mantuvieron los mismos costos para el año lectivo 2016 con respecto al año lectivo 2015. El resto (29) presentan aumentos. Entre los incrementos más significativos están: The Oxford School (B/.381.33 ó 7.91%) y el Colegio Brader (B/.350.00 ó 6.86%), variaciones en promedio en relación al período lectivo pasado.
- En la Sección **Media (Bachilleratos)** tenemos 48 datos comparables de 44 colegios 2016/2015. De los 48 datos comparables 20 mantienen los mismos costos para el año lectivo 2016 con respecto al año lectivo 2015. Los colegios presentaron aumentos en 27 bachilleratos. Y entre los más significativos están: el Colegio Brader (B/.350.00 ó 6.42% en promedio).
- *Obtuvimos hasta 48 datos comparables 2016 vs 2015 (incluyendo distintos bachilleratos de los colegios) y entre el 56% y el 65% de la muestra (dependiendo del segmento analizado) presentaron incrementos en sus costos de anualidad, en los diferentes niveles de educación analizados.*

Antecedentes y Metodología

La Autoridad de Protección al Consumidor y Defensa de la Competencia, ACODECO, ha realizado un muestreo no probabilístico de juicios, en el cual con base en una lista de 41 colegios particulares, a los cuales se les ha enviado nota para requerirles información de la encuesta que se hace anualmente sobre los costos de inscripción (matrícula) y colegiatura (anualidad) de colegios privados en la ciudad de Panamá.

Con el objeto de conocer a cuánto puede ascender la inversión en educación anual por alumno *regular* para el consumidor de este servicio (padre de familia y/o acudiente), consideramos como Inscripción, los pagos en concepto de: costo de matrícula, costos por laboratorios, costos por grupo familiar, costos de la Asociación de Padres de Familia y cualquier otro costo diferente al del concepto de la colegiatura o anualidad, que habitualmente se hace en pagos mensuales. De manera que para conocer el Costo Anual Total Aproximado de la Escolaridad por estudiante usted deberá sumar: Costo de Inscripción + Anualidad o Colegiatura presentados posteriormente para cada grado, según Colegio. Algunos colegios declaran incluir una cuota o mensualidad extra en la inscripción (cuota extra, cuota final, vacaciones, etc.).

Se registraron datos de 48 colegios que contestaron la encuesta, informando sobre los costos en conceptos de anualidad y de cuota de inscripción. Este informe incluye la información de: *la Escuela Franco Panameña Louis Pasteur* y *el Instituto Bilingüe Santa María La Antigua*, quienes forman parte de la muestra que hemos realizado desde hace más de cinco años y no habían entregado en el tiempo inicial requerido. Al *Colegio Oxford International School*¹ se le actualizó la información.

Para el análisis hemos utilizado como variable categórica cualitativa ordinal, el grado de instrucción, segmentando los niveles de escolaridad en grupos y sus costos (pre-escolar, primaria, premedia y bachilleratos), ya que presentan homogeneidad para obtener la media aritmética, de manera que podamos hacer las comparaciones respectivas con el año lectivo anterior y ver así sus variaciones absolutas y relativas. Estaremos entonces refiriéndonos a diferenciaciones en base al promedio por segmento del nivel de instrucción analizado.

Es importante destacar que la recopilación de datos refleja únicamente los costos de inscripción y anualidad para *alumnos regulares nacionales* de cada nivel escolar, independientemente de la calidad en el servicio educacional que preste cada centro de estudio, el cual recomendamos ser analizado por los padres y/o acudientes al momento de firmar el contrato de prestación del servicio de enseñanza particular.

Pueden existir costos adicionales, al igual que descuentos especiales, los cuales deben estar bien estipulados en el contrato del servicio educativo anual. No incluimos cuotas de primer ingreso.

A continuación detallamos toda la información recopilada.

¹ El Oxford International School había respondido la encuesta reflejando un aumento, el cual no se hizo efectivo. Se actualizaron todos los cuadros y resultados a continuación.

COLEGIATURA ANUAL

Cuadro No.1

ANUALIDAD PARA EL AÑO LECTIVO 2016, PRE-ESCOLAR, OBTENIDOS EN ALGUNOS COLEGIOS PARTICULARES DE LA CIUDAD DE PANAMÁ: DICIEMBRE DE 2015

Colegio	Detalle (en Balboas)							
	Pre escolar							
	Pre Kinder Costo B/.		Pre Kinder Variación		Kinder Costo B/.		Kinder Variación	
	2016	2015	B/.	%	2016	2015	B/.	%
Academia Hosanna	747.00	747.00	0.00	0.00	747.00	747.00	0.00	0.00
Centro Educativo Santa Isabel	660.00	600.00	60.00	10.00	660.00	600.00	60.00	10.00
Colegio Adventista Metropolitano	1,100.00	1,050.00	50.00	4.76	1,100.00	1,050.00	50.00	4.76
Colegio Anglo Mexicano	1,140.00	1,040.00	100.00	9.62	1,140.00	1,040.00	100.00	9.62
Colegio Bilingüe de Cerro Viento	1,220.00	1,150.00	70.00	6.09	1,220.00	1,150.00	70.00	6.09
Colegio Bilingüe Jesús de Praga	1,170.00	1,070.00	100.00	9.35	1,170.00	1,070.00	100.00	9.35
Colegio Bilingüe de Las Américas	800.00	700.00	100.00	14.29	800.00	700.00	100.00	14.29
Colegio Bilingüe Santo Domingo Savio	900.00	850.00	50.00	5.88	900.00	850.00	50.00	5.88
Colegio Brader	4,300.00	4,000.00	300.00	7.50	4,300.00	4,000.00	300.00	7.50
Colegio de Las Esclavas del Sagrado Corazón de Jesús	1,900.00	1,900.00	0.00	0.00	1,900.00	1,900.00	0.00	0.00
Colegio Escuela Particular Amelia	700.00	600.00	100.00	16.67	700.00	600.00	100.00	16.67
Colegio Internacional de María Inmaculada	1,950.00	1,900.00	50.00	2.63	1,950.00	1,900.00	50.00	2.63
Colegio Internacional Saint George de Panamá	2,050.00	2,050.00	0.00	0.00	2,050.00	2,050.00	0.00	0.00
Colegio Isaac Rabin	5,000.00	5,000.00	0.00	0.00	5,000.00	5,000.00	0.00	0.00
Colegio Javier	2,070.00	1,870.00	200.00	10.70	2,070.00	1,870.00	200.00	10.70
Colegio La Salle	2,350.00	2,100.00	250.00	11.90	2,350.00	2,100.00	250.00	11.90
Colegio Nuestra Señora de Bethlem	1,800.00	1,700.00	100.00	5.88	1,800.00	1,700.00	100.00	5.88
Colegio Nuestra Señora de Lourdes	1,400.00	1,250.00	150.00	12.00	1,400.00	1,250.00	150.00	12.00
Colegio Nuestra Señora del Carmen	880.00	800.00	80.00	10.00	880.00	800.00	80.00	10.00
Colegio Parroquial San Judas Tadeo	1,050.00	1,050.00	0.00	0.00	1,050.00	1,050.00	0.00	0.00
Colegio Pureza de María	1,551.00	1,380.00	171.00	12.39	1,550.00	1,380.00	170.00	12.32
Colegio Real de Panamá	3,400.00	-	NA	NA	3,400.00	-	NA	NA
Colegio San Agustín Panamá	2,200.00	2,100.00	100.00	4.76	2,200.00	2,160.00	40.00	1.85
Colegio San Vicente de Paúl	1,200.00	1,200.00	0.00	0.00	1,200.00	1,200.00	0.00	0.00
Colegio Santa Marta	850.00	750.00	100.00	13.33	850.00	750.00	100.00	13.33
E.B.G. El Buen Pastor Oasis de Paz	700.00	690.00	10.00	1.45	700.00	690.00	10.00	1.45
El Colegio de Panamá	3,650.00	3,500.00	150.00	4.29	3,650.00	3,500.00	150.00	4.29
Escuela Bilingüe Saint John	850.00	-	NA	NA	850.00	-	NA	NA
Escuela Franco Panameña Louis Pasteur	1,050.00	1,050.00	0.00	0.00	1,050.00	1,050.00	0.00	0.00
Escuela Montessori de Panamá	1,700.00	1,700.00	0.00	0.00	1,700.00	1,700.00	0.00	0.00
Escuela Panamá (Panama School)	1,290.00	1,200.00	90.00	7.50	1,310.00	1,220.00	90.00	7.38
Escuela Particular Osiris	850.00	750.00	100.00	13.33	850.00	750.00	100.00	13.33
Instituto Atenea	2,120.00	2,120.00	0.00	0.00	2,120.00	2,120.00	0.00	0.00
Instituto Bern	950.00	900.00	50.00	5.56	950.00	900.00	50.00	5.56
Instituto Bilingüe Cristo de Los Milagros (IBCM)	1,050.00	1,050.00	0.00	0.00	1,050.00	1,050.00	0.00	0.00
Instituto Bilingüe Santa María La Antigua (ISMA)	1,100.00	920.00	180.00	19.57	1,100.00	920.00	180.00	19.57
Instituto Comercial Ovidio De León	900.00	900.00	0.00	0.00	900.00	900.00	0.00	0.00
Instituto Cultural	2,000.00	1,800.00	200.00	11.11	2,000.00	1,900.00	100.00	5.26
Instituto de Ciencias Aplicadas	-	-	NA	NA	1,430.00	1,210.00	220.00	18.18
Instituto Episcopal San Cristóbal	1,965.00	1,715.00	250.00	14.58	1,975.00	1,725.00	250.00	14.49
Instituto Italiano Enrico Fermi	2,800.00	2,500.00	300.00	12.00	2,800.00	2,500.00	300.00	12.00
Instituto Justo Arosemena	1,250.00	1,070.00	180.00	16.82	1,250.00	1,070.00	180.00	16.82
Instituto Panamericano	1,344.50	1,345.00	-0.50	-0.04	1,344.50	1,345.00	-0.50	-0.04
Instituto Tecnológico Barú	1,100.00	1,100.00	0.00	0.00	1,100.00	1,100.00	0.00	0.00
Instituto Técnico Don Bosco	-	-	NA	NA	1,130.00	1,130.00	0.00	0.00
Instituto Williams H. Kilpatrick	1,125.00	1,125.00	0.00	0.00	1,125.00	1,125.00	0.00	0.00
Oxford International School	2,250.00	2,250.00	0.00	0.00	2,450.00	2,450.00	0.00	0.00
The Oxford School	3,267.00	2,970.00	297.00	10.00	3,685.00	3,685.00	0.00	0.00
TOTAL INFORMANTES PRE-ESCOLAR...	46	44	Datos comparables		48	46	Datos comparables	

N.A.= No aplica

Fuente: ACODECO

	B/.	%
Promedio	89.49	6.45
Mínimo	-0.50	-0.04
Máximo	300.00	19.57
Aumentos		29
Sin Variación		14
Porcentaje de aumentos		65.91

	B/.	%
Promedio	80.42	6.15
Mínimo	-0.50	-0.04
Máximo	300.00	19.57
Aumentos		29
Sin Variación		16
Porcentaje de aumentos		63.04

Para el segmento de Pre-escolar, en cuanto a la Anualidad tenemos que de 48 colegios informantes para el período 2016, en 46 casos (Kínder) obtuvimos datos comparables con el período lectivo anterior (2015), lo que representa un 96% de datos utilizables para nuestro análisis comparativo, que sirve como material informativo a los consumidores. De ello podemos mencionar lo siguiente:

- ❑ Dieciseis (16) se mantienen sin variación el costo en Kinder (Academia Hosanna, Colegio Las Esclavas del Sagrado Corazón de Jesús, Colegio Internacional Saint George, Colegio Isaac Rabín, Colegio Parroquial San Judas Tadeo, Escuela Montessori, Instituto Atenea, Instituto Bilingüe Cristo de Los Milagros, Instituto Comercial Ovidio De León, Instituto Tecnológico Barú, Instituto Técnico Don Bosco, Instituto William Kilpatrick, el Oxford International School, San Vicente de Paúl, Escuela Franco Panameña Louis Pasteur y The Oxford School).
- ❑ La mayoría (29) informa alzas que van desde B/.10.00 por estudiante hasta B/.300.00 más en concepto de colegiatura para el próximo año. El mayor incremento lo presentan el Instituto Italiano Enrico Fermi y el Colegio Brader.
- ❑ Se observó una disminución mínima (-B/.0.50) en el segmento de pre-escolar en esta muestra (Instituto Panamericano).
- ❑ El 66% en pre-kinder y 63% en kínder aumentan la anualidad de 2016 versus 2015, según la muestra de 46 colegios comparables.

Cuadro No.2

ANUALIDAD PARA EL AÑO LECTIVO 2016, EDUCACIÓN BÁSICA GENERAL (PRIMARIA), OBTENIDOS EN ALGUNOS COLEGIOS PARTICULARES DE LA CIUDAD DE PANAMÁ: DICIEMBRE DE 2015

Colegio	Detalle (en Balboas)									
	Primaria (Educación Básica General)									
	I	II	III	IV	V	VI	Costo Promedio		Variación	
							2016	2015	B/.	%
Academia Hosanna	846.00	846.00	846.00	846.00	846.00	846.00	846.00	846.00	0.00	0.00
Centro Educativo Santa Isabel	660.00	660.00	660.00	660.00	660.00	660.00	660.00	600.00	60.00	10.00
Colegio Adventista Metropolitano	1,100.00	1,100.00	1,100.00	1,100.00	1,100.00	1,100.00	1,100.00	1,050.00	50.00	4.76
Colegio Anglo Mexicano	1,370.00	1,370.00	1,370.00	1,370.00	1,370.00	1,370.00	1,370.00	1,270.00	100.00	7.87
Colegio Bilingüe de Cerro Viento	1,270.00	1,270.00	1,270.00	1,270.00	1,270.00	1,270.00	1,270.00	1,200.00	70.00	5.83
Colegio Bilingüe de Jesús de Praga	1,350.00	1,380.00	1,380.00	1,380.00	1,380.00	1,380.00	1,375.00	1,275.00	100.00	7.84
Colegio Bilingüe de Las Américas	800.00	800.00	800.00	800.00	800.00	800.00	800.00	700.00	100.00	14.29
Colegio Bilingüe Santo Domingo Savio	950.00	950.00	1,000.00	1,000.00	1,000.00	1,000.00	983.33	933.33	50.00	5.36
Colegio Brader	4,750.00	4,750.00	4,750.00	5,000.00	5,000.00	5,000.00	4,875.00	4,575.00	300.00	6.56
Colegio de Las Esclavas del Sagrado Corazón de Jesús	1,900.00	1,900.00	1,900.00	1,900.00	1,900.00	1,900.00	1,900.00	1,900.00	0.00	0.00
Colegio Escuela Particular Amelia	750.00	750.00	750.00	750.00	800.00	800.00	766.67	666.67	100.00	15.00
Colegio Internacional de María Inmaculada	1,950.00	1,950.00	1,950.00	1,950.00	1,950.00	1,950.00	1,950.00	1,900.00	50.00	2.63
Colegio Internacional Saint George de Panamá	2,050.00	2,050.00	2,050.00	2,050.00	2,050.00	2,050.00	2,050.00	2,050.00	0.00	0.00
Colegio Isaac Rabin	5,750.00	5,750.00	5,750.00	5,750.00	5,800.00	5,850.00	5,775.00	5,775.00	0.00	0.00
Colegio Javier	2,070.00	2,070.00	2,070.00	2,070.00	2,070.00	2,070.00	2,070.00	1,870.00	200.00	10.70
Colegio La Salle	2,350.00	2,350.00	2,350.00	2,350.00	2,350.00	2,350.00	2,350.00	2,100.00	250.00	11.90
Colegio Nuestra Señora de Bethlem	1,800.00	1,800.00	1,800.00	1,800.00	1,800.00	1,800.00	1,800.00	1,700.00	100.00	5.88
Colegio Nuestra Señora de Lourdes	1,400.00	1,400.00	1,400.00	1,400.00	1,400.00	1,400.00	1,400.00	1,300.00	100.00	7.69
Colegio Nuestra Señora del Carmen	880.00	880.00	990.00	990.00	1,100.00	1,100.00	990.00	900.00	90.00	10.00
Colegio Parroquial San Judas Tadeo	1,050.00	1,050.00	1,050.00	1,050.00	1,050.00	1,050.00	1,050.00	1,050.00	0.00	0.00
Colegio Pureza de María	1,600.00	1,600.00	1,600.00	1,600.00	1,600.00	1,600.00	1,600.00	1,430.00	170.00	11.89
Colegio Real de Panamá	3,700.00	3,700.00	3,700.00	4,000.00	4,000.00	4,000.00	3,850.00	-	NA	NA
Colegio San Agustín Panamá	2,200.00	2,200.00	2,200.00	2,200.00	2,200.00	2,200.00	2,200.00	2,110.00	90.00	4.27
Colegio San Vicente de Paúl	1,300.00	1,300.00	1,300.00	1,300.00	1,300.00	1,300.00	1,300.00	1,300.00	0.00	0.00
Colegio Santa Marta	950.00	950.00	950.00	950.00	950.00	950.00	950.00	800.00	150.00	18.75
E.B.G. El Buen Pastor Oasis de Paz	770.00	770.00	770.00	790.00	790.00	790.00	780.00	770.00	10.00	1.30
El Colegio de Panamá	4,750.00	4,750.00	4,750.00	5,100.00	5,100.00	5,100.00	4,925.00	4,775.00	150.00	3.14
Escuela Bilingüe Saint John	950.00	950.00	950.00	950.00	950.00	950.00	950.00	--	NA	NA
Escuela Franco Panameña Louis Pasteur	1,050.00	1,050.00	1,050.00	1,050.00	1,050.00	1,050.00	1,050.00	1,050.00	0.00	0.00
Escuela Montessori de Panamá	1,950.00	1,950.00	1,950.00	2,000.00	2,000.00	2,000.00	1,975.00	1,975.00	0.00	0.00
Escuela Panamá (Panama School)	1,420.00	1,420.00	1,420.00	1,420.00	1,420.00	1,420.00	1,420.00	1,320.00	100.00	7.58
Escuela Particular Osiris	900.00	900.00	950.00	950.00	950.00	950.00	933.33	833.33	100.00	12.00
Instituto Atenea	2,280.00	2,280.00	2,280.00	2,280.00	2,280.00	2,280.00	2,280.00	2,280.00	0.00	0.00
Instituto Bern	1,100.00	1,100.00	1,100.00	1,100.00	1,100.00	1,100.00	1,100.00	1,050.00	50.00	4.76
Instituto Bilingüe Cristo de Los Milagros (IBCM)	1,150.00	1,150.00	1,150.00	1,150.00	1,150.00	1,150.00	1,150.00	1,150.00	0.00	0.00
Instituto Bilingüe Santa María La Antigua (ISMA)	1,300.00	1,300.00	1,300.00	1,300.00	1,300.00	1,300.00	1,300.00	1,200.00	100.00	8.33
Instituto Comercial Ovidio De León	1,125.00	1,125.00	1,125.00	1,125.00	1,125.00	1,125.00	1,125.00	1,125.00	0.00	0.00
Instituto Cultural	2,100.00	2,100.00	2,100.00	2,100.00	2,100.00	2,100.00	2,100.00	1,950.00	150.00	7.69
Instituto de Ciencias Aplicadas	1,430.00	1,430.00	1,430.00	1,430.00	1,430.00	1,430.00	1,430.00	1,210.00	220.00	18.18
Instituto Episcopal San Cristóbal	2,025.00	2,025.00	2,025.00	1,965.00	1,965.00	1,965.00	1,995.00	1,745.00	250.00	14.33
Instituto Italiano Enrico Fermi	2,830.00	2,830.00	2,900.00	2,900.00	2,900.00	2,900.00	2,876.67	2,625.00	251.67	9.59
Instituto Justo Arosemena	1,430.00	1,430.00	1,430.00	1,430.00	1,430.00	1,430.00	1,430.00	1,275.00	155.00	12.16
Instituto Panamericano	1,344.50	1,344.50	1,344.50	1,344.50	1,344.50	1,344.50	1,344.50	1,345.00	-0.50	-0.04
Instituto Tecnológico Barú	1,350.00	1,350.00	1,350.00	1,350.00	1,350.00	1,350.00	1,350.00	1,350.00	0.00	0.00
Instituto Técnico Don Bosco	1,130.00	1,130.00	1,130.00	1,130.00	1,130.00	1,130.00	1,130.00	1,130.00	0.00	0.00
Instituto Williams H. Kilpatrick	1,290.00	1,290.00	1,290.00	1,290.00	1,290.00	1,290.00	1,290.00	1,290.00	0.00	0.00
Oxford International School	3,150.00	3,150.00	3,150.00	3,150.00	3,150.00	3,150.00	3,150.00	3,150.00	0.00	0.00
The Oxford School	4,015.00	4,015.00	4,356.00	4,356.00	4,356.00	4,730.00	4,304.67	4,088.33	216.34	5.29
TOTAL INFORMANTES PRIMARIA...							48	46 Datos comparables		

N.A.= No Aplica

Fuente: ACODECO

	B/.	%
Promedio	84.40	5.77
Mínimo	-0.50	-0.04
Máximo	300.00	18.75
Aumentos		30
Sin Variación		15
Porcentaje de aumentos		65.22

Para el nivel de la Educación Básica General (Primaria) hay 46 datos comparables:

- Catorce (15) colegios se mantienen sin variación (Academia Hosanna, Las Esclavas del Sagrado Corazón de Jesús, Colegio Internacional Saint George, Colegio Isaac Rabín, Colegio Parroquial San Judas Tadeo, Escuela Montessori, Instituto Atenea, Instituto Bilingüe Cristo de Los Milagros, Instituto Comercial Ovidio De León, Instituto Tecnológico Barú, Instituto Técnico Don Bosco, San Vicente de Paúl, Escuela Louis Pasteur, Oxford International School y el Instituto William Kilpatrick).
- Una disminución en el promedio para el segmento de Educación Primaria (Instituto Panamericano).
- El resto (30 escuelas) muestra aumentos anuales desde B/.10.00 hasta B/.350.00 en relación al período educacional actual 2015. El mayor incremento lo presenta el Colegio Brader. (Ver Cuadro No.2).
- El 65% de la muestra o colegios encuestados, en el nivel de primaria, aumentan la anualidad para el año 2016.

Gráfica 1.

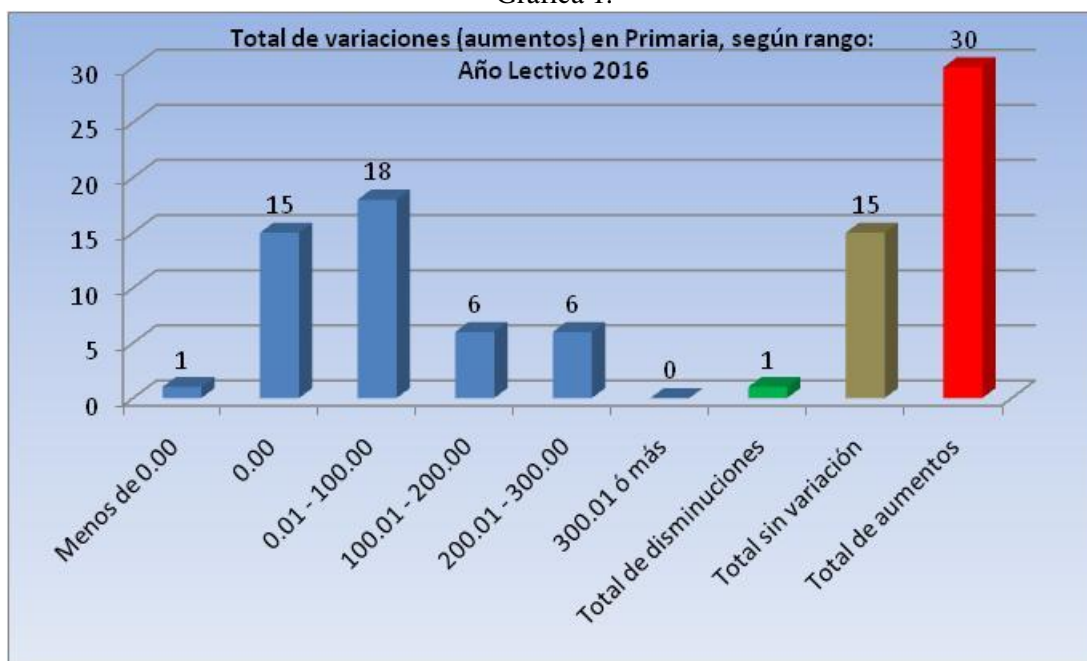

En la gráfica 1 observamos que la mayoría de los aumentos de la anualidad en el segmento de Primaria se encuentran en el rango B/.001 hasta los B/.100.00. Hay 18 casos en ese rango, según los datos obtenidos en esta investigación. En total 30 aumentos, 15 sin variación y una disminución mínima.

Cuadro No.3

ANUALIDAD PARA EL AÑO LECTIVO 2016, EDUCACIÓN BÁSICA GENERAL (PRIMER CICLO), OBTENIDOS EN ALGUNOS COLEGIOS PARTICULARES DE LA CIUDAD DE PANAMÁ: DICIEMBRE DE 2015

Colegio	Detalle (en Balboas)						
	PRE MEDIA - Primer Ciclo - Básica General (VII, VIII y IX)						
	VII	VIII	IX	Costo Promedio		Variación	
				2016	2015	B/.	%
Academia Hosanna	945.00	945.00	945.00	945.00	945.00	0.00	0.00
Colegio Adventista Metropolitano	1,200.00	1,200.00	1,200.00	1,200.00	1,100.00	100.00	9.09
Colegio Anglo Mexicano	1,635.00	1,635.00	1,635.00	1,635.00	1,535.00	100.00	6.51
Colegio Bilingüe de Cerro Viento	1,320.00	1,320.00	1,320.00	1,320.00	1,250.00	70.00	5.60
Colegio Bilingüe de Jesús de Praga	1,470.00	1,470.00	1,470.00	1,470.00	1,370.00	100.00	7.30
Colegio Bilingüe de Las Américas	900.00	900.00	900.00	900.00	800.00	100.00	12.50
Colegio Bilingüe Santo Domingo Savio	1,100.00	1,100.00	1,100.00	1,100.00	1,050.00	50.00	4.76
Colegio Brader	5,450.00	5,450.00	5,450.00	5,450.00	5,100.00	350.00	6.86
Colegio de Las Esclavas del Sagrado Corazón de Jesús	2,000.00	2,000.00	2,000.00	2,000.00	2,000.00	0.00	0.00
Colegio Escuela Particular Amelia	850.00	850.00	850.00	850.00	800.00	50.00	6.25
Colegio Internacional de María Inmaculada	2,000.00	2,000.00	2,000.00	2,000.00	1,950.00	50.00	2.56
Colegio Internacional Saint George de Panamá	2,250.00	2,250.00	2,250.00	2,250.00	2,250.00	0.00	0.00
Colegio Isaac Rabin	6,500.00	6,500.00	6,500.00	6,500.00	6,500.00	0.00	0.00
Colegio Javier	2,170.00	2,170.00	2,170.00	2,170.00	1,970.00	200.00	10.15
Colegio La Salle	2,400.00	2,400.00	2,400.00	2,400.00	2,150.00	250.00	11.63
Colegio Nuestra Señora de Bethlem	1,950.00	1,950.00	1,950.00	1,950.00	1,850.00	100.00	5.41
Colegio Nuestra Señora de Lourdes	1,600.00	1,600.00	1,600.00	1,600.00	1,500.00	100.00	6.67
Colegio Nuestra Señora del Carmen	1,150.00	1,150.00	1,210.00	1,170.00	1,050.00	120.00	11.43
Colegio Parroquial San Judas Tadeo	1,150.00	1,150.00	1,150.00	1,150.00	1,150.00	0.00	0.00
Colegio Pureza de María	1,620.00	1,620.00	1,620.00	1,620.00	1,450.00	170.00	11.72
Colegio Real de Panamá	4,250.00	4,250.00	4,250.00	4,250.00	-	NA	NA
Colegio San Agustín Panamá	2,200.00	2,200.00	2,200.00	2,200.00	2,090.00	110.00	5.26
Colegio San Vicente de Paúl	1,450.00	1,450.00	1,450.00	1,450.00	1,450.00	0.00	0.00
Colegio Santa Marta	1,000.00	1,000.00	1,000.00	1,000.00	800.00	200.00	25.00
E.B.G. El Buen Pastor Oasis de Paz	850.00	850.00	850.00	850.00	800.00	50.00	6.25
El Colegio de Panamá	5,300.00	5,300.00	5,300.00	5,300.00	5,150.00	150.00	2.91
Escuela Bilingüe Saint John	1,050.00	1,050.00	1,050.00	1,050.00	--	NA	NA
Escuela Franco Panameña Louis Pasteur	1,150.00	1,150.00	1,150.00	1,150.00	1,150.00	0.00	0.00
Escuela Montessori de Panamá	2,100.00	2,100.00	2,100.00	2,100.00	2,100.00	0.00	0.00
Escuela Panamá (Panama School)	1,500.00	1,530.00	1,620.00	1,550.00	1,436.67	113.33	7.89
Escuela Particular Osiris	1,000.00	1,000.00	1,000.00	1,000.00	900.00	100.00	11.11
Instituto Atenea	2,550.00	2,550.00	2,550.00	2,550.00	2,550.00	0.00	0.00
Instituto Bern	1,250.00	1,250.00	1,250.00	1,250.00	1,250.00	0.00	0.00
Instituto Bilingüe Cristo de Los Milagros (IBCM)	1,250.00	1,250.00	1,300.00	1,266.67	1,266.67	0.00	0.00
Instituto Bilingüe Santa María La Antigua (ISMA)	1,500.00	1,500.00	1,500.00	1,500.00	1,400.00	100.00	7.14
Instituto Comercial Ovidio De León	1,235.00	1,235.00	1,235.00	1,235.00	1,235.00	0.00	0.00
Instituto Cultural	2,150.00	2,150.00	2,150.00	2,150.00	2,050.00	100.00	4.88
Instituto de Ciencias Aplicadas	1,430.00	1,430.00	1,430.00	1,430.00	1,320.00	110.00	8.33
Instituto de Marina Mercante Ocupacional de Panamá	850.00	900.00	950.00	900.00	850.00	50.00	5.88
Instituto Episcopal San Cristóbal	2,195.00	2,195.00	2,195.00	2,195.00	1,978.33	216.67	10.95
Instituto Italiano Enrico Fermi	2,950.00	2,950.00	2,950.00	2,950.00	2,750.00	200.00	7.27
Instituto Justo Arosemena	1,520.00	1,520.00	1,520.00	1,520.00	1,370.00	150.00	10.95
Instituto Panamericano	1,414.50	1,414.50	1,414.50	1,414.50	1,415.00	-0.50	-0.04
Instituto Tecnológico Barú	1,450.00	1,450.00	1,450.00	1,450.00	1,450.00	0.00	0.00
Instituto Técnico Don Bosco	1,280.00	1,280.00	1,280.00	1,280.00	1,280.00	0.00	0.00
Instituto Williams H. Kilpatrick (1)	1,620.00	1,620.00	1,620.00	1,620.00	1,620.00	0.00	0.00
	1,620.00	1,620.00	1,620.00	1,620.00	1,620.00	0.00	0.00
Oxford International School	3,350.00	3,350.00	3,350.00	3,350.00	3,350.00	0.00	0.00
The Oxford School	5,203.00	5,203.00	5,203.00	5,203.00	4,821.67	381.33	7.91
TOTAL INFORMANTES...				48	47	Datos comparables	

(1) Bilingüe y regular.

Fuente: ACODECO

	B/.	%
Promedio	83.85	5.11
Mínimo	-0.50	-0.04
Máximo	381.33	25.00
Aumentos		29
Sin Variación		17
Porcentaje de aumentos		61.70

En el caso del segmento Premedia (Primer Ciclo) encontramos en la muestra lo siguiente:

- Diecisiete (17) colegios sin variación alguna en sus costos por anualidad (Academia Hosanna, Las Esclavas del Sagrado Corazón de Jesús, Colegio Internacional Saint George, Colegio Isaac Rabín, Colegio Parroquial San Judas Tadeo, Escuela Montessori, Instituto Atenea, Instituto Bern, Instituto Bilingüe Cristo de Los Milagros, Instituto Comercial Ovidio De León, Instituto Tecnológico Barú, Instituto Técnico Don Bosco, San Vicente de Paúl, Escuela Louis Pasteur, Oxford International School y el Instituto William Kilpatrick, éste último incluye sus dos planes de estudio, por lo que en el cuadro anterior *suman 17 datos sin variación*).
- En el resto comparable encontramos 29 aumentos en un rango desde B/.50.00 hasta B/.381.33. El incremento más alto corresponde a The Oxford School. Ver Cuadro No.3.
- El 62% de la muestra del nivel de pre-media aumentan anualidad de 2016.

Cuadro No. 4

ANUALIDAD PARA EL AÑO LECTIVO 2016, BACHILLERATOS, OBTENIDOS EN ALGUNOS COLEGIOS PARTICULARES DE LA CIUDAD DE PANAMÁ: DICIEMBRE DE 2015

Colegio	Detalle (en Balboas)						
	MEDIA - Años de Bachillerato						
	X	XI	XII	Costo Promedio		Variación	
				2016	2015	B/.	%
Academia Hosanna	990.00	990.00	990.00	990.00	990.00	0.00	0.00
Colegio Adventista Metropolitano	1,300.00	1,300.00	1,300.00	1,300.00	1,200.00	100.00	8.33
Colegio Anglo Mexicano (1)	1,880.00	1,880.00	1,880.00	1,880.00	1,780.00	100.00	5.62
Colegio Bilingüe Santo Domingo Savio	1,400.00	1,400.00	1,400.00	1,400.00	1,350.00	50.00	3.70
Colegio Bilingüe de Cerro Viento (1)	1,420.00	1,420.00	1,420.00	1,420.00	1,350.00	70.00	5.19
Colegio Bilingüe de Jesús de Praga (1)	1,480.00	1,600.00	1,600.00	1,560.00	1,460.00	100.00	6.85
Colegio Bilingüe de Las Américas	900.00	900.00	900.00	900.00	800.00	100.00	12.50
Colegio Brader	5,800.00	5,800.00	5,800.00	5,800.00	5,450.00	350.00	6.42
Colegio de Las Esclavas del Sagrado Corazón de Jesús	2,000.00	2,000.00	2,000.00	2,000.00	2,000.00	0.00	0.00
Colegio Internacional de María Inmaculada (1)	2,000.00	2,000.00	2,120.00	2,040.00	1,990.00	50.00	2.51
Colegio Internacional Saint George de Panamá	2,550.00	2,600.00	2,600.00	2,583.33	2,583.33	0.00	0.00
Colegio Isaac Rabin	6,650.00	6,600.00	6,600.00	6,616.67	6,616.67	0.00	0.00
Colegio Javier	2,170.00	2,170.00	-	2,170.00	1,970.00	200.00	10.15
Colegio La Salle	2,450.00	2,450.00	2,450.00	2,450.00	2,200.00	250.00	11.36
Colegio Nuestra Señora de Bethlem	1,950.00	1,950.00	1,950.00	1,950.00	1,850.00	100.00	5.41
Colegio Nuestra Señora de Lourdes (1)	1,650.00	1,650.00	1,650.00	1,650.00	1,550.00	100.00	6.45
Nuestra Señora del Carmen	1,540.00	1,650.00	1,700.00	1,630.00	1,483.33	146.67	9.89
Colegio Parroquial San Judas Tadeo (1)	1,150.00	1,150.00	1,150.00	1,150.00	1,150.00	0.00	0.00
Colegio Pureza de María	1,720.00	1,720.00	1,720.00	1,720.00	1,550.00	170.00	10.97
Colegio Real de Panamá	4,650.00	4,650.00	4,650.00	4,650.00	--	NA	NA
Colegio San Agustín Panamá	2,200.00	2,200.00	2,200.00	2,200.00	2,050.00	150.00	7.32
Colegio San Vicente de Paúl (1)	1,550.00	1,550.00	1,550.00	1,550.00	1,550.00	0.00	0.00
	1,550.00	1,550.00	1,550.00	1,550.00	1,550.00	0.00	0.00
Colegio Santa Marta	1,000.00	1,000.00	1,000.00	1,000.00	800.00	200.00	25.00
Escuela Bilingüe Saint John	1,100.00	1,100.00	1,100.00	1,100.00	--	NA	NA
Escuela Franco Panameña Louis Pasteur	1,200.00	1,200.00	1,200.00	1,200.00	1,200.00	0.00	0.00
Escuela Montessori de Panamá	2,250.00	2,250.00	2,250.00	2,250.00	2,250.00	0.00	0.00
Escuela Panamá (Panama School) (Comercio)	1,680.00	1,760.00	1,830.00	1,756.67	1,630.00	126.67	7.77
Escuela Panamá (Panama School) (Ciencias)	1,680.00	1,800.00	1,840.00	1,773.33	1,646.67	126.66	7.69
Instituto Atenea (1)	2,750.00	2,750.00	2,750.00	2,750.00	2,750.00	0.00	0.00
Instituto Bern	1,300.00	1,300.00	1,300.00	1,300.00	1,300.00	0.00	0.00
Instituto Bilingüe Cristo de Los Milagros (IBCM)	1,400.00	1,500.00	1,600.00	1,500.00	1,500.00	0.00	0.00
Instituto Bilingüe Santa María La Antigua (ISMA)	1,600.00	1,600.00	1,600.00	1,600.00	1,600.00	0.00	0.00
Instituto Comercial Ovidio De León	1,235.00	1,235.00	1,235.00	1,235.00	1,235.00	0.00	0.00
Instituto Cultural (2)	2,200.00	2,200.00	2,250.00	2,216.67	2,200.00	16.67	0.76
Instituto de Ciencias Aplicadas	1,430.00	1,430.00	1,430.00	1,430.00	1,320.00	110.00	8.33
Instituto de Marina Mercante Ocupacional de Panamá	1,000.00	1,050.00	1,100.00	1,050.00	1,000.00	50.00	5.00
	2,405.00	2,325.00	2,345.00	2,358.33	2,108.33	250.00	11.86
Instituto Episcopal San Cristóbal (4)	2,245.00	2,255.00	2,255.00	2,251.67	2,001.67	250.00	12.49
	2,305.00	2,225.00	2,155.00	2,228.33	1,961.67	266.66	13.59
Instituto Italiano Enrico Fermi	2,950.00	2,950.00	2,950.00	2,950.00	2,750.00	200.00	7.27
Instituto Justo Arosemena	1,600.00	1,600.00	1,600.00	1,600.00	1,460.00	140.00	9.59
Instituto Panamericano (1)	1,414.50	1,414.50	1,414.50	1,414.50	1,445.00	-30.50	-2.11
Instituto Tecnológico Barú (1)	1,500.00	1,500.00	1,500.00	1,500.00	1,500.00	0.00	0.00
	1,500.00	1,500.00	1,500.00	1,500.00	1,500.00	0.00	0.00
Instituto Técnico Don Bosco	1,530.00	1,530.00	1,530.00	1,530.00	1,530.00	0.00	0.00
Instituto Williams H. Kilpatrick (3)	1,620.00	1,620.00	1,620.00	1,620.00	1,620.00	0.00	0.00
	1,620.00	1,620.00	1,620.00	1,620.00	1,620.00	0.00	0.00
Oxford International School	3,350.00	3,350.00	3,350.00	3,350.00	3,350.00	0.00	0.00
The Oxford School	5,445.00	5,445.00	5,445.00	5,445.00	5,298.33	146.67	2.77
TOTAL INFORMANTES BACHILLER				44		48 Datos comparables	

(1) Costo igual para todos los Bachilleratos que ofrecen

(2) Ciencias, Letras e Informática

(3) Bilingüe y regular

(4) Ciencias presenta costo promedio mayor, seguido de Comercio y Letras, respectivamente.

Fuente: ACODECO

	B/.	%
Promedio	81.03	4.64
Mínimo	-30.50	-2.11
Máximo	350.00	25.00
Aumentos		27
Sin variación		20
Porcentaje de aumentos		56.25

En lo referente al costo por anualidad para el segmento de Bachilleratos encontramos 48 datos comparables (2016-2015) y observamos lo siguiente:

- Veinte (20) datos comparables sin variación alguna en sus costos por anualidad (Academia Hosanna, Las Esclavas del Sagrado Corazón de Jesús, Colegio Internacional Saint George, Colegio Isaac Rabín, Colegio Parroquial San Judas Tadeo, Escuela Montessori, Instituto Atenea, Instituto Bern, Instituto Bilingüe Cristo de Los Milagros, Instituto Tecnológico Barú, Instituto Comercial Ovidio De León, Instituto Técnico Don Bosco, San Vicente de Paúl, Escuela Louis Pasteur, Oxford International School y el Instituto William Kilpatrick).
- En la mayoría se registraron alzas (27) que en promedio aumentarán B/.81.03 y el mayor aumento registrado fue de B/.350.00 en promedio, presentada por el Colegio Brader.
- Hay una disminución de B/.-30.50 en el Instituto Panamericano.
- Hay 27 aumentos de esta muestra para los bachilleratos, o sea, 61% de los colegios encuestados, y *el 56% de los datos comparables de los colegios que respondieron la encuesta aumentaron la anualidad en el segmento de bachilleratos.*

INSCRIPCIÓN ESCOLAR

Cuadro No. 5

COSTO DE LA INSCRIPCIÓN ESCOLAR (MATRÍCULA Y OTROS), AÑO LECTIVO 2016, (PRE - ESCOLAR), SEGÚN COLEGIOS PARTICULARES DE LA CIUDAD DE PANAMÁ: DICIEMBRE DE 2015

Colegio	Detalle (Costo de matrícula en Balboas)							
	Pre Kinder Costo B/.		Pre Kinder Variación		Kinder Costo B/.		Kinder Variación	
	2016	2015	B/.	%	2016	2015	B/.	%
Academia Hosanna (1)	295.00	295.00	0.00	0.00	295.00	295.00	0.00	0.00
Centro Educativo Santa Isabel	125.00	120.00	5.00	4.17	125.00	120.00	5.00	4.17
Colegio Adventista Metropolitano	353.00	343.00	10.00	2.92	353.00	343.00	10.00	2.92
Colegio Anglo Mexicano	228.00	228.00	0.00	0.00	392.00	392.00	0.00	0.00
Colegio Bilingüe de Cerro Viento	252.00	252.00	0.00	0.00	252.00	252.00	0.00	0.00
Colegio Bilingüe de Jesús de Praga	240.00	230.00	10.00	4.35	240.00	230.00	10.00	4.35
Colegio Bilingüe de Las Américas	150.00	150.00	0.00	0.00	150.00	150.00	0.00	0.00
Colegio Bilingüe Santo Domingo Savio	219.00	194.00	25.00	12.89	239.00	214.00	25.00	11.68
Colegio Brader	500.00	500.00	0.00	0.00	500.00	500.00	0.00	0.00
Colegio de Las Esclavas del Sagrado Corazón de Jesús	315.00	305.00	10.00	3.28	315.00	305.00	10.00	3.28
Colegio Escuela Particular Amelia	205.00	197.00	8.00	4.06	205.00	197.00	8.00	4.06
Colegio Internacional de María Inmaculada	362.00	353.00	9.00	2.55	387.00	353.00	34.00	9.63
Colegio Internacional Saint George	350.00	350.00	0.00	0.00	350.00	350.00	0.00	0.00
Colegio Isaac Rabin	1000.00	1000.00	0.00	0.00	1000.00	1000.00	0.00	0.00
Colegio Javier	413.00	385.00	28.00	7.27	418.00	390.00	28.00	7.18
Colegio La Salle	403.00	383.00	20.00	5.22	423.00	403.00	20.00	4.96
Colegio Nuestra Señora de Bethlem	310.00	300.00	10.00	3.33	310.00	300.00	10.00	3.33
Colegio Nuestra Señora de Lourdes (1)	289.00	239.00	50.00	20.92	289.00	239.00	50.00	20.92
Colegio Nuestra Señora del Carmen	147.00	147.00	0.00	0.00	147.00	147.00	0.00	0.00
Colegio Parroquial San Judas Tadeo	315.00	315.00	0.00	0.00	315.00	315.00	0.00	0.00
Colegio Pureza de María	265.00	265.00	0.00	0.00	265.00	265.00	0.00	0.00
Colegio Real de Panamá	2700.00	-	NA	NA	500.00	-	NA	NA
Colegio San Agustín Panamá	400.00	310.00	90.00	29.03	400.00	310.00	90.00	29.03
Colegio San Vicente de Paúl	240.00	230.00	10.00	4.35	240.00	230.00	10.00	4.35
Colegio Santa Marta	175.00	150.00	25.00	16.67	175.00	150.00	25.00	16.67
E.B.G. El Buen Pastor Oasis de Paz	190.00	180.00	10.00	5.56	190.00	180.00	10.00	5.56
El Colegio de Panamá	1025.00	1000.00	25.00	2.50	1025.00	1000.00	25.00	2.50
Escuela Bilingüe Saint John	255.00	-	NA	NA	255.00	-	NA	NA
Escuela Franco Panameña Louis Pasteur	210.00	210.00	0.00	0.00	210.00	210.00	0.00	0.00
Escuela Montessori de Panamá	350.00	350.00	0.00	0.00	350.00	350.00	0.00	0.00
Escuela Panamá (Panama School) (1)	481.00	462.00	19.00	4.11	483.00	464.00	19.00	4.09
Escuela Particular Osiris	200.00	190.00	10.00	5.26	200.00	190.00	10.00	5.26
Instituto Atenea	484.00	484.00	0.00	0.00	484.00	484.00	0.00	0.00
Instituto Bern	190.00	190.00	0.00	0.00	200.00	200.00	0.00	0.00
Instituto Bilingüe Cristo de Los Milagros (IBCM)	312.00	302.00	10.00	3.31	312.00	302.00	10.00	3.31
Instituto Bilingüe Santa María La Antigua (ISMA)	300.00	275.00	25.00	9.09	300.00	275.00	25.00	9.09
Instituto Comercial Ovidio De León	243.00	243.00	0.00	0.00	243.00	243.00	0.00	0.00
Instituto Cultural (1)	490.00	470.00	20.00	4.26	490.00	480.00	10.00	2.08
Instituto de Ciencias Aplicadas	-	-	NA	NA	275.00	235.00	40.00	17.02
Instituto Episcopal San Cristóbal (1)	482.00	457.00	25.00	5.47	380.00	355.00	25.00	7.04
Instituto Italiano Enrico Fermi	396.00	450.00	-54.00	-12.00	396.00	450.00	-54.00	-12.00
Instituto Justo Arosemena	269.00	239.50	29.50	12.32	269.00	239.50	29.50	12.32
Instituto Panamericano	237.50	237.50	0.00	0.00	242.50	242.50	0.00	0.00
Instituto Tecnológico Barú	230.00	230.00	0.00	0.00	230.00	230.00	0.00	0.00
Instituto Técnico Don Bosco	-	-	NA	NA	234.00	234.00	0.00	0.00
Instituto Williams H. Kilpatrick	297.00	297.00	0.00	0.00	297.00	297.00	0.00	0.00
Oxford International School	750.00	750.00	0.00	0.00	750.00	750.00	0.00	0.00
The Oxford School	600.00	600.00	0.00	0.00	670.00	670.00	0.00	0.00
TOTAL DE COLEGIOS INFORMANTES...	46	44	Datos comparables		48	46	Datos comparables	

(1): Incluye cuota mensual
FUENTE: ACODECO

	B/.	%
Promedio	9.76	3.66
Mínimo	-54.00	-12.00
Máximo	90.00	29.03
Aumentos		23
Sin Variación		20
Porcentaje de aumentos		52.27

	B/.	%
Promedio	10.53	3.97
Mínimo	-54.00	-12.00
Máximo	90.00	29.03
Aumentos		24
Sin Variación		21
Porcentaje de aumentos		52.17

En relación al Costo de Inscripción (matrícula y otros cargos) obtuvimos 46 datos comparables para el período escolar 2016 en el segmento de Pre-escolar y tenemos que:

- Veintiún (21) colegios no variaron sus costos por inscripción y/o matrícula (Academia Hosanna, Colegio Anglo Mexicano, Colegio Bilingüe de Cerro Viento, Colegio Bilingüe de Las Américas, Colegio Brader, Colegio Internacional Saint George, Colegio Isaac Rabín, Colegio Nuestra Señora del Carmen, Colegio Parroquial San Judas Tadeo, Colegio Pureza de María, Escuela Montessori, Instituto Atenea, Instituto Bern, Instituto Comercial Ovidio De León, Instituto Panamericano, Instituto Tecnológico Barú, Instituto Técnico Don Bosco, Instituto William Kilpatrick, Escuela Franco Panameña Louis Pasteur, Oxford Intenational School y The Oxford School).
- Veinticuatro (24) mostraron aumentos que se ubican en un rango desde B/.5.00 hasta B/.90.00, siendo el Colegio San Agustín, quien presentó el mayor incremento en matrícula en esta ocasión. Seguido por Nuestra Señora de Lourdes con B/.50.00 de aumento.
- Hay una (1) disminución en el costo de inscripción de kinder: Instituto Italiano Enrico Fermi (B/-.54.00 ó - 12%).
- El 52% de los colegios encuestados aumentó la matrícula o inscripción, en comparación con los costos del año anterior, para este segmento de pre-escolar.

Cuadro No.6

COSTO DE LA INSCRIPCIÓN ESCOLAR (MATRICULA Y OTROS) PARA EL AÑO LECTIVO 2016, (PRIMARIA),
OBTENIDOS EN ALGUNOS COLEGIOS PARTICULARES DE LA CIUDAD DE PANAMÁ: DICIEMBRE DE 2015

Colegio	PRIMARIA (Costo en Balboas)						Costo Promedio 2016	Costo Promedio 2015	Variación	
	I	II	III	IV	V	VI			B/.	%
Academia Hosanna (1)	350.00	350.00	350.00	350.00	350.00	350.00	350.00	350.00	0.00	0.00
Centro Educativo Santa Isabel	125.00	125.00	125.00	125.00	125.00	125.00	125.00	120.00	5.00	4.17
Colegio Adventista Metropolitano	383.00	383.00	383.00	383.00	383.00	383.00	383.00	373.00	10.00	2.68
Colegio Anglo Mexicano	417.00	417.00	352.00	352.00	352.00	352.00	373.67	373.67	0.00	0.00
Colegio Bilingüe de Cerro Viento	252.00	252.00	252.00	252.00	252.00	262.00	253.67	253.67	0.00	0.00
Colegio Bilingüe de Jesús de Praga	256.00	256.00	265.00	255.00	255.00	255.00	257.00	247.00	10.00	4.05
Colegio Bilingüe de Las Américas	150.00	150.00	150.00	150.00	150.00	150.00	150.00	150.00	0.00	0.00
Colegio Bilingüe Santo Domingo Savio	244.00	244.00	249.00	249.00	249.00	249.00	247.33	222.33	25.00	11.24
Colegio Brader	500.00	500.00	500.00	500.00	500.00	500.00	500.00	500.00	0.00	0.00
Colegio de Las Esclavas del Sagrado Corazón de Jesús	315.00	315.00	315.00	315.00	315.00	315.00	315.00	305.00	10.00	3.28
Colegio Escuela Particular Amelia	209.00	209.00	209.00	209.00	214.00	214.00	210.67	178.67	32.00	17.91
Colegio Internacional de María Inmaculada	412.00	412.00	412.00	427.00	427.00	427.00	419.50	385.50	34.00	8.82
Colegio Internacional Saint George	350.00	350.00	350.00	350.00	350.00	350.00	350.00	350.00	0.00	0.00
Colegio Isaac Rabin	1150.00	1150.00	1150.00	1150.00	1160.00	1170.00	1155.00	1155.00	0.00	0.00
Colegio Javier	478.00	478.00	478.00	438.00	452.00	457.00	463.50	429.00	34.50	8.04
Colegio La Salle	423.00	423.00	423.00	453.00	453.00	453.00	438.00	418.00	20.00	4.78
Colegio Nuestra Señora de Bethlem	310.00	310.00	310.00	320.00	320.00	320.00	315.00	305.00	10.00	3.28
Colegio Nuestra Señora de Lourdes	289.00	289.00	289.00	319.00	319.00	319.00	304.00	278.17	25.83	9.29
Colegio Nuestra Señora del Carmen	147.00	147.00	164.00	164.00	174.00	174.00	161.67	161.67	0.00	0.00
Colegio Parroquial San Judas Tadeo	365.00	365.00	380.00	380.00	380.00	380.00	375.00	375.00	0.00	0.00
Colegio Pureza de María	270.00	270.00	270.00	270.00	270.00	270.00	270.00	270.00	0.00	0.00
Colegio Real de Panamá	500.00	500.00	500.00	500.00	500.00	500.00	500.00	--	NA	NA
Colegio San Agustín Panamá	400.00	400.00	400.00	400.00	400.00	400.00	400.00	310.00	90.00	29.03
Colegio San Vicente de Paúl	240.00	240.00	240.00	240.00	240.00	240.00	240.00	230.00	10.00	4.35
Colegio Santa Marta	200.00	200.00	200.00	200.00	200.00	200.00	200.00	180.00	20.00	11.11
E.B.G. El Buen Pastor Oasis de Paz	200.00	200.00	200.00	200.00	200.00	200.00	200.00	190.00	10.00	5.26
El Colegio de Panamá	1205.00	1205.00	1205.00	1205.00	1205.00	1205.00	1205.00	1180.00	25.00	2.12
Escuela Bilingüe Saint John	270.00	250.00	250.00	250.00	250.00	250.00	253.33	--	NA	NA
Escuela Franco Panameña Louis Pasteur	210.00	210.00	210.00	210.00	210.00	210.00	210.00	210.00	0.00	0.00
Escuela Montessori de Panamá	350.00	350.00	350.00	350.00	350.00	350.00	350.00	350.00	0.00	0.00
Escuela Panamá (Panama School) (1)	494.00	494.00	494.00	494.00	494.00	494.00	494.00	474.00	20.00	4.22
Escuela Particular Osiris	210.00	225.00	225.00	235.00	235.00	235.00	227.50	208.33	19.17	9.20
Instituto Atenea	456.50	456.50	456.50	481.50	481.50	481.50	469.00	469.00	0.00	0.00
Instituto Bern	220.00	220.00	220.00	220.00	220.00	220.00	220.00	220.00	0.00	0.00
Instituto Bilingüe Cristo de Los Milagros (IBCM)	322.00	322.00	322.00	342.00	342.00	342.00	332.00	322.00	10.00	3.11
Instituto Bilingüe Santa María La Antigua	300.00	300.00	300.00	300.00	300.00	300.00	300.00	300.00	0.00	0.00
Instituto Comercial Ovidio De León	268.00	268.00	268.00	268.00	268.00	268.00	268.00	268.00	0.00	0.00
Instituto Cultural (1)	500.00	500.00	500.00	500.00	500.00	500.00	500.00	485.00	15.00	3.09
Instituto de Ciencias Aplicadas	275.00	275.00	275.00	275.00	275.00	275.00	275.00	275.00	0.00	0.00
Instituto Episcopal San Cristóbal (1)	385.00	385.00	385.00	379.00	379.00	379.00	382.00	357.00	25.00	7.00
Instituto Italiano Enrico Fermi	432.00	432.00	432.00	432.00	452.00	452.00	438.67	456.67	-18.00	-3.94
Instituto Justo Arosemena	287.00	287.00	287.00	287.00	287.00	287.00	287.00	260.00	27.00	10.38
Instituto Panamericano	257.50	257.50	267.50	267.50	267.50	267.50	264.17	264.17	0.00	0.00
Instituto Tecnológico Barú	255.00	255.00	255.00	255.00	255.00	255.00	255.00	255.00	0.00	0.00
Instituto Técnico Don Bosco	320.00	320.00	320.00	320.00	320.00	320.00	320.00	320.00	0.00	0.00
Instituto Williams H. Kilpatrick	357.00	357.00	357.00	357.00	357.00	357.00	357.00	357.00	0.00	0.00
Oxford International School	750.00	750.00	750.00	750.00	750.00	750.00	750.00	750.00	0.00	0.00
The Oxford School	985.00	985.00	985.00	985.00	985.00	1000.00	987.50	987.50	0.00	0.00
TOTAL DE COLEGIOS INFORMANTES....							48	46	Datos comparables	

(1) Incluye cuota mensual

FUENTE: ACODECO

	B/.	%
Promedio	10.21	3.53
Mínimo	-18.00	-3.94
Máximo	90.00	29.03
Aumentos		22
Sin Variación		23
Porcentaje de aumentos		47.83

Para el segmento de Primaria (I-VI grado) los costos de inscripción se comportan de la siguiente manera:

- Veintitrés (23) colegios sin variaciones o mantienen los mismos precios por este concepto: (Academia Hosanna, Colegio Anglo Mexicano, Colegio Bilingüe de Cerro Viento, Colegio Bilingüe de Las Américas, Colegio Brader, Colegio Internacional Saint George, Colegio Isaac Rabín, Colegio Nuestra Señora del Carmen, Colegio Parroquial San Judas Tadeo, Colegio Pureza de María, Escuela Louis Pasteur, Escuela Montessori, Instituto Atenea, Instituto Bern, Instituto Bilingüe Santa María La Antigua, Instituto Comercial Ovidio De León, Instituto de Ciencias Aplicadas, Instituto Tecnológico Barú, Instituto Panamericano, Instituto Técnico Don Bosco, Instituto William Kilpatrick, Oxford International School y The Oxford School).
- Veintidós (22) colegios incrementaron el costo promedio para este nivel. El Colegio San Agustín fue quien presentó el mayor incremento en matrícula, en esta ocasión (B/.90.00.).
- El porcentaje de aumentos en la inscripción para el segmento de primaria de esta muestra, es de 48% del total de los colegios informantes.

Gráfica 2

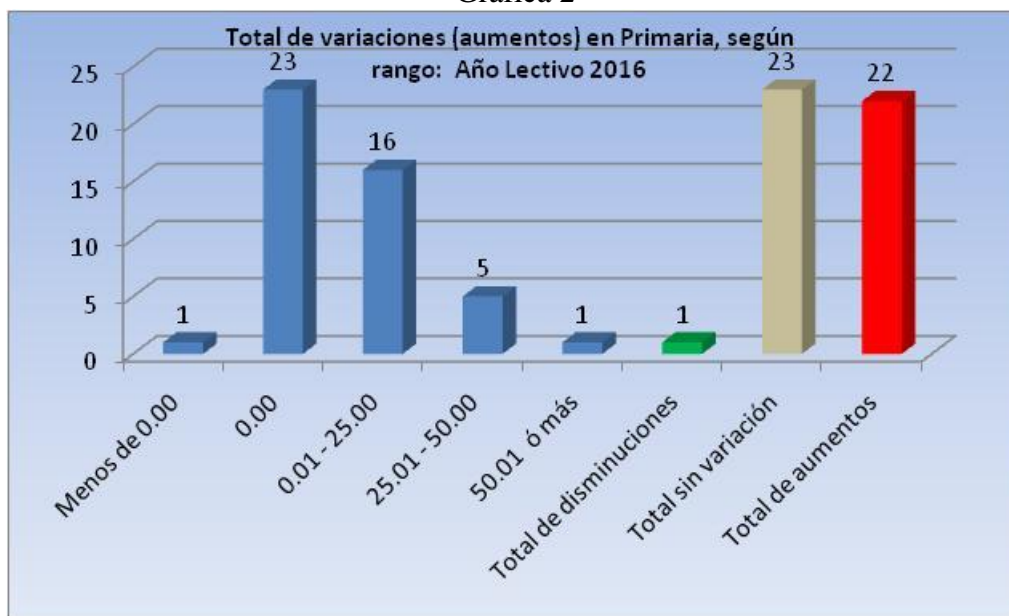

La mayoría (16) de los aumentos de la matrícula en primaria están ubicados en el rango de B/.0.01 hasta B/.25.00, como se aprecia en la gráfica 2. Hay 5 aumentos en el rango B/.25.01 a B/.50.00 y sin variación en el costo hay 23 escuelas. Una (1) escuela rebajó algún renglón en concepto de inscripción.

Veintidós (22) aumentaron, veintitrés (23) mantienen el mismo costo y una (1) disminuyó.

Cuadro No.7

COSTO DE LA INSCRIPCIÓN ESCOLAR (MATRÍCULA Y OTROS) PARA EL AÑO LECTIVO 2016, (PRIMER CICLO), OBTENIDOS EN ALGUNOS COLEGIOS PARTICULARES DE LA CIUDAD DE PANAMÁ: DICIEMBRE DE 2015

Colegio	PREMEDIA - Educación Básica General (Costo en B/.)						
	VII	VIII	IX	Costo Promedio 2016	Costo Promedio 2015	Variación	
						B/.	%
Academia Hosanna (1)	375.00	375.00	375.00	375.00	375.00	0.00	0.00
Colegio Adventista Metropolitano	413.00	413.00	413.00	413.00	398.00	15.00	3.77
Colegio Anglo Mexicano	582.00	607.00	647.00	612.00	612.00	0.00	0.00
Colegio Bilingüe de Cerro Viento	282.00	302.00	322.00	302.00	302.00	0.00	0.00
Colegio Bilingüe de Jesús de Praga	285.00	345.00	345.00	325.00	315.00	10.00	3.17
Colegio Bilingüe de Las Américas	180.00	180.00	200.00	186.67	186.67	0.00	0.00
Colegio Bilingüe Santo Domingo Savio	259.00	259.00	259.00	259.00	234.00	25.00	10.68
Colegio Brader	500.00	500.00	500.00	500.00	500.00	0.00	0.00
Colegio de Las Esclavas del Sagrado Corazón de Jesús	330.00	330.00	340.00	333.33	323.33	10.00	3.09
Colegio Escuela Particular Amelia	219.00	219.00	219.00	219.00	192.00	27.00	14.06
Colegio Internacional de María Inmaculada	442.00	442.00	522.00	468.67	434.67	34.00	7.82
Colegio Internacional Saint George	450.00	450.00	450.00	450.00	450.00	0.00	0.00
Colegio Isaac Rabin	1300.00	1300.00	1300.00	1300.00	1300.00	0.00	0.00
Colegio Javier	545.50	545.50	565.50	552.17	547.17	5.00	0.91
Colegio La Salle	468.00	468.00	493.00	476.33	456.33	20.00	4.38
Colegio Nuestra Señora de Bethlem	320.00	320.00	360.00	333.33	328.33	5.00	1.52
Colegio Nuestra Señora de Lourdes	399.00	399.00	454.00	417.33	387.33	30.00	7.75
Colegio Nuestra Señora del Carmen	179.00	179.00	184.00	180.67	180.67	0.00	0.00
Colegio Parroquial San Judas Tadeo	390.00	390.00	420.00	400.00	400.00	0.00	0.00
Colegio Pureza de María	275.00	275.00	275.00	275.00	275.00	0.00	0.00
Colegio Real de Panamá	500.00	500.00	500.00	500.00	--	NA	NA
Colegio San Agustín Panamá	400.00	400.00	400.00	400.00	310.00	90.00	29.03
Colegio San Vicente de Paúl	250.00	250.00	300.00	266.67	256.67	10.00	3.90
Colegio Santa Marta	250.00	250.00	250.00	250.00	200.00	50.00	25.00
E.B.G. El Buen Pastor Oasis de Paz	220.00	220.00	220.00	220.00	199.00	21.00	10.55
El Colegio de Panamá	1280.00	1280.00	1280.00	1280.00	1255.00	25.00	1.99
Escuela Bilingüe Saint John	260.00	260.00	380.00	300.00	--	NA	NA
Escuela Franco Panameña Louis Pasteur	235.00	235.00	235.00	235.00	235.00	0.00	0.00
Escuela Montessori de Panamá	395.00	395.00	395.00	395.00	395.00	0.00	0.00
Escuela Panamá (Panama School) (1)	502.00	505.00	514.00	507.00	485.67	21.33	4.39
Escuela Particular Osiris	245.00	245.00	245.00	245.00	215.00	30.00	13.95
Instituto Atenea	534.00	534.00	649.00	572.33	572.33	0.00	0.00
Instituto Bern	235.00	235.00	235.00	235.00	235.00	0.00	0.00
Instituto Bilingüe Cristo de Los Milagros (IBCM)	367.00	367.00	522.00	418.67	408.67	10.00	2.45
Instituto Bilingüe Santa María La Antigua (ISMA)	300.00	300.00	300.00	300.00	300.00	0.00	0.00
Instituto Comercial Ovidio De León	326.00	326.00	326.00	326.00	326.00	0.00	0.00
Instituto Cultural (1)	505.00	505.00	505.00	505.00	495.00	10.00	2.02
Instituto de Ciencias Aplicadas	325.00	325.00	420.00	356.67	356.67	0.00	0.00
Instituto de Marina Mercante Ocupacional de Panamá	220.00	220.00	220.00	220.00	180.00	40.00	22.22
Instituto Episcopal San Cristóbal (1)	392.00	397.00	447.00	412.00	387.00	25.00	6.46
Instituto Italiano Enrico Fermi	522.00	522.00	522.00	522.00	470.00	52.00	11.06
Instituto Justo Arosemena	332.00	332.00	332.00	332.00	299.67	32.33	10.79
Instituto Panamericano	325.00	300.00	330.00	318.33	318.33	0.00	0.00
Instituto Tecnológico Barú	280.00	280.00	280.00	280.00	280.00	0.00	0.00
Instituto Técnico Don Bosco	341.00	341.00	341.00	341.00	341.00	0.00	0.00
Instituto Williams H. Kilpatrick	435.00	435.00	435.00	435.00	435.00	0.00	0.00
Oxford International School	700.00	700.00	700.00	700.00	700.00	0.00	0.00
The Oxford School	1000.00	1035.00	1120.00	1051.67	1051.67	0.00	0.00
	1000.00	1035.00	1070.00	1035.00	1035.00	0.00	0.00
TOTAL DE COLEGIOS INFORMANTES...				48	47	Datos comparables	

(1): Incluye cuota mensual

FUENTE: ACODECO

	B/.	%
Promedio	12.72	4.28
Mínimo	0.00	0.00
Máximo	90.00	29.03
Aumentos		23
Sin Variación		24
Porcentaje de aumentos		48.94

El costo de inscripción para el segmento de Premedia (VII-IX grado) mostró el siguiente comportamiento:

- ❑ Veinticuatro (24) datos comparables se mantuvieron sin variación alguna (Academia Hosanna, Colegio Anglo Mexicano, Colegio Bilingüe de Cerro Viento, Colegio Bilingüe de Las Américas, Colegio Brader, Colegio Internacional Saint George, Colegio Isaac Rabín, Colegio Nuestra Señora del Carmen, Colegio Parroquial San Judas Tadeo, Colegio Pureza de María, Escuela Louis Pasteur, Escuela Montessori, Instituto Atenea, Instituto Bern, Instituto Bilingüe Santa María La Antigua, Instituto Comercial Ovidio De León, Instituto de Ciencias Aplicadas, Instituto Panamericano, Instituto Tecnológico Barú, Instituto Técnico Don Bosco, Instituto William Kilpatrick, Oxford International School y The Oxford School, *éste último sin variación en sus planes de estudio, “Science” y “Business”*).
- ❑ Veintitrés (23) mostraron incrementos entre B/.5.00 hasta B/.90.00.
- ❑ El porcentaje de aumentos para el período lectivo de 2016 es de 49% de la muestra.
- ❑ No hubo disminución alguna en este segmento.

Cuadro No.8

COSTO DE LA INSCRIPCIÓN ESCOLAR (MATRÍCULA Y OTROS) PARA EL AÑO LECTIVO 2016, (BACHILLERATOS), OBTENIDOS EN ALGUNOS COLEGIOS PARTICULARES DE LA CIUDAD DE PANAMÁ: DICIEMBRE DE 2015

Colegio	MEDIA - Años de Bachillerato (Costo en B/.)						
	X	XI	XII	Costo Promedio 2016	Costo Promedio 2015	Variación	
						B/.	%
Academia Hosanna (1) (a y b)	390.00	390.00	390.00	390.00	390.00	0.00	0.00
Colegio Adventista Metropolitano	423.00	423.00	423.00	423.00	408.00	15.00	3.68
Colegio Anglo Mexicano (d)	403.00	403.00	403.00	403.00	433.00	-30.00	-6.93
Colegio Anglo Mexicano (a)	373.00	373.00	373.00	373.00	403.00	-30.00	-7.44
Colegio Anglo Mexicano (f)	373.00	373.00	373.00	373.00	403.00	-30.00	-7.44
Colegio Bilingüe Santo Domingo Savio	288.00	288.00	288.00	288.00	263.00	25.00	9.51
Colegio Bilingüe de Cerro Viento (a)	302.00	327.00	377.00	335.33	335.33	0.00	0.00
Colegio Bilingüe de Cerro Viento (d)	322.00	322.00	372.00	338.67	338.67	0.00	0.00
Colegio Bilingüe de Jesús de Praga (a)	315.00	315.00	395.00	341.67	331.67	10.00	3.02
Colegio Bilingüe de Jesús de Praga (d)	310.00	310.00	393.00	337.67	327.67	10.00	3.05
Colegio Bilingüe de Las Américas	180.00	180.00	200.00	186.67	186.67	0.00	0.00
Colegio Brader	500.00	500.00	500.00	500.00	500.00	0.00	0.00
Colegio de Las Esclavas del Sagrado Corazón de Jesús	330.00	330.00	350.00	336.67	326.67	10.00	3.06
Colegio Internacional de María Inmaculada (a) (d)	472.00	472.00	552.00	498.67	454.67	44.00	9.68
Colegio Internacional Saint George	500.00	500.00	500.00	500.00	500.00	0.00	0.00
Colegio Isaac Rabin (b)	1330.00	1320.00	1320.00	1323.33	1323.33	0.00	0.00
Colegio Javier	550.50	550.50	-	550.50	545.50	5.00	0.92
Colegio La Salle	418.00	463.00	538.00	473.00	453.00	20.00	4.42
Colegio Nuestra Señora de Bethlem (a)	395.00	395.00	360.00	383.33	375.00	8.33	2.22
Colegio Nuestra Señora de Bethlem (b)	360.00	360.00	360.00	360.00	355.00	5.00	1.41
Colegio Nuestra Señora de Lourdes (a, b, e)	444.00	444.00	444.00	444.00	434.00	10.00	2.30
Colegio Nuestra Señora del Carmen (e)	225.00	235.00	235.00	231.67	231.67	0.00	0.00
Colegio Parroquial San Judas Tadeo (d)	405.00	405.00	485.00	431.67	431.67	0.00	0.00
Colegio Parroquial San Judas Tadeo (a)	405.00	405.00	485.00	431.67	431.67	0.00	0.00
Colegio Pureza de María	280.00	280.00	280.00	280.00	280.00	0.00	0.00
Colegio Real de Panamá	500.00	500.00	500.00	500.00	--	NA	NA
Colegio San Agustín Panamá	400.00	400.00	400.00	400.00	310.00	90.00	29.03
Colegio San Vicente de Paúl (a)	280.00	280.00	400.00	320.00	310.00	10.00	3.23
Colegio San Vicente de Paúl (b)	280.00	280.00	400.00	320.00	310.00	10.00	3.23
Colegio Santa Marta	250.00	250.00	250.00	250.00	200.00	50.00	25.00
Escuela Bilingüe Saint John	335.00	335.00	455.00	375.00	--	NA	NA
Escuela Franco Panameña Louis Pasteur	240.00	240.00	240.00	240.00	240.00	0.00	0.00
Escuela Montessori de Panamá	395.00	395.00	395.00	395.00	395.00	0.00	0.00
Escuela Panamá (Panama School) (a) (1)	520.00	528.00	535.00	527.67	505.00	22.67	4.49
Escuela Panamá (Panama School) (d)(1)	580.00	592.00	596.00	589.33	563.33	26.00	4.62
Instituto Atenea (a) y (d)	585.00	585.00	756.00	642.00	642.00	0.00	0.00
Instituto Bern	240.00	240.00	240.00	240.00	240.00	0.00	0.00
Instituto Bilingüe Cristo de Los Milagros (IBCM)	392.00	397.00	557.00	448.67	438.67	10.00	2.28
Instituto Bilingüe Santa María La Antigua (ISMA)	300.00	300.00	300.00	300.00	300.00	0.00	0.00
Instituto Comercial Ovidio De León	346.00	366.00	366.00	359.33	359.33	0.00	0.00
Instituto Cultural (b) y (e)	510.00	510.00	515.00	511.67	510.00	1.67	0.33
Instituto de Ciencias Aplicadas	325.00	325.00	467.00	372.33	372.33	0.00	0.00
Instituto de Marina Mercante Ocupacional de Panamá	220.00	220.00	220.00	220.00	200.00	20.00	10.00
Instituto Episcopal San Cristóbal (1) (a)	372.00	373.00	503.00	416.00	391.00	25.00	6.39
Instituto Episcopal San Cristóbal (1) (c)	378.00	370.00	493.00	413.67	388.67	25.00	6.43
Instituto Episcopal San Cristóbal (1) (d)	388.00	380.00	512.00	426.67	401.67	25.00	6.22
Instituto Italiano Enrico Fermi	522.00	522.00	522.00	522.00	470.00	52.00	11.06
Instituto Justo Arosemena	333.00	360.00	360.00	351.00	321.67	29.33	9.12
Instituto Panamericano (a)	318.00	353.00	387.00	352.67	357.67	-5.00	-1.40
Instituto Panamericano (c)	318.00	353.00	353.00	341.33	356.00	-14.67	-4.12
Instituto Panamericano (d)	333.00	368.00	402.00	367.67	362.67	5.00	1.38
Instituto Tecnológico Barú (a)	285.00	285.00	285.00	285.00	285.00	0.00	0.00
Instituto Tecnológico Barú (d)	295.00	295.00	295.00	295.00	295.00	0.00	0.00
Instituto Técnico Don Bosco	347.00	347.00	347.00	347.00	347.00	0.00	0.00
Instituto Williams H. Kilpatrick	455.00	475.00	475.00	468.33	468.33	0.00	0.00
Oxford International School	700.00	700.00	700.00	700.00	700.00	0.00	0.00
The Oxford School	1125.00	1220.00	1285.00	1210.00	1210.00	0.00	0.00
	1125.00	1220.00	1285.00	1210.00	1210.00	0.00	0.00
	1060.00	1140.00	1235.00	1145.00	1145.00	0.00	0.00
TOTAL DE COLEGIOS INFORMANTES...				44	57	Datos Comparables	

(1): Incluye cuota mensual

(a) Comercio, (b) Ciencias y Letras, (c) Letras, (d) Ciencias, (e) Ciencias y Tecnología o Informática, (f) Letras y Turismo

FUENTE: ACODECO

	B/.	%
Promedio	7.97	2.43
Mínimo	-30.00	-7.44
Máximo	90.00	29.03
Aumentos		
Sin Variación		
Porcentaje de aumentos		45.61

Para la inscripción en los años de Bachillerato, el comportamiento de la muestra fue el siguiente:

- ❑ Cinco (5) disminuciones por dos (2) colegios que redujeron su matrícula en sus respectivos bachilleratos (Colegio Anglo Mexicano y el Instituto Panamericano).
- ❑ Veintiseis (26) datos (bachilleratos) sin variaciones o se mantienen igual al año anterior presentados por: Academia Hosanna, Colegio Bilingüe de Cerro Viento, Colegio Bilingüe de Las Américas, Colegio Brader, Colegio Internacional Saint George, Colegio Isaac Rabín, Colegio Nuestra Señora del Carmen, Colegio Parroquial San Judas Tadeo, Colegio Pureza de María, Escuela Montessori, Instituto Atenea, Instituto Bern, Instituto Comercial Ovidio De León, Instituto Tecnológico Barú, Instituto de Ciencias Aplicadas, Instituto Técnico Don Bosco, Instituto William Kilpatrick, Instituto Bilingüe Santa María La Antigua, Escuela Louis Pasteur, Oxford International School y The Oxford School, en total dieciocho (19) colegios sin variación.
- ❑ El resto presenta incrementos que van desde B/.1.67 hasta B/.90.00. El mayor aumento corresponde al Colegio San Agustín.

CONCLUSIONES

Frecuencia de Variaciones en el costo de la Inscripción para el año lectivo 2016, según monto

Rango del Monto (B/.) de Variaciones (desde-hasta)	Cantidad de Variaciones y/ó Colegios (Según nivel)			
	Kinder	Primaria	Pre media	Media (1)
Menos de 0.00	1	1	0	5
0.00	21	23	24	26
0.01 - 25.00	18	16	14	20
25.01 - 50.00	5	5	7	4
50.01 ó más	1	1	2	2
Total de disminuciones	1	1	0	5
Total sin variación	21	23	24	26
Total de aumentos	24	22	23	26
TOTAL COMPARABLES...	46	46	47	57

(1) Incluye varios Bachilleratos en algunos Colegios.

Fuente: ACODECO

En cuanto al costo de *inscripción*, observamos que en la tabla de frecuencia, los incrementos se concentran en su mayoría en la clase que contiene el rango de B/.0.01-25.00 (hasta 25 Balboas, similar a las variaciones de los años lectivos 2015 y 2014) y el total de aumentos representan hasta un 48% de los datos comparables de los colegios para el nivel de primaria y en premedia un 49%.

Aumentos totales en concepto de Inscripción, en relación a la muestra:

Pre-escolar	52% de los colegios de la muestra
Primaria	48% de los colegios de la muestra
Premedia	49% de los colegios de la muestra
Media	46% de los datos de los colegios de la muestra

Pudiéramos decir entonces, que cerca de la mitad de los colegios muestreados aumentaron su matrícula para el año lectivo 2016 y la otra mitad permanece sin cambios en este renglón.

Frecuencia de Variaciones en el costo de la anualidad para el año lectivo 2016, según monto

Rango del Monto (B./) de Variaciones (desde-hasta)	Cantidad de Variaciones y/ó Colegios (Según nivel)			
	Kinder	Primaria	Pre media	Media (1)
Menos de 0.00	1	1	1	1
0.00	16	15	17	20
0.01 - 100.00	18	18	15	11
100.01 - 200.00	6	6	10	11
200.01 - 300.00	5	6	2	4
300.01 ó más	0	0	2	1
Total de disminuciones	1	1	1	1
Total sin variación	16	15	17	20
Total de aumentos	29	30	29	27
TOTAL COMPARABLES...	46	46	47	48

(1) Incluye varios Bachilleratos en algunos Colegios.

Fuente: ACODECO

En la tabla de frecuencias de las variaciones en la *anualidad* observamos que la mayoría de los aumentos se encuentran en el rango de B/.0.01 – B/.100.00, seguido del rango B/.100.01 – B/.200.00. Encontramos hasta 3 casos con montos mayores de B/.300.00 de aumento anual.

Aumentos Totales en concepto de Anualidad, en relación a la muestra:

Pre-escolar	63% de los colegios de la muestra (Kinder)
Primaria	65% de los colegios de la muestra
Premedia	62% de los colegios de la muestra
Media	56% de los datos de los colegios de la muestra

Podemos aseverar que hasta un 65% de los colegios encuestados aumentó su anualidad para el año lectivo 2016, dependiendo del nivel estudiado (en este caso Primaria).

**INCREMENTO PROMEDIO EN LA ANUALIDAD DE ALGUNOS COLEGIOS PARTICULARES
DE LA CIUDAD DE PANAMÁ, POR NIVEL, SEGÚN COLEGIO: AÑO LECTIVO 2016**

Colegio	Nivel / Variación Promedio en la anualidad (en Balboas)				
	Parvulario		Primaria	Premedia	Media
	Prekinder	Kinder			
Colegio Anglo Mexicano (d,a,f)	100.00	100.00	100.00	100.00	100.00
Centro Educativo Santa Isabel	60.00	60.00	60.00		
Colegio Adventista Metropolitano	50.00	50.00	50.00	100.00	100.00
Colegio Bilingüe de Cerro Viento	70.00	70.00	70.00	70.00	70.00
Colegio Bilingüe Jesús de Praga	100.00	100.00	100.00	100.00	100.00
Colegio Bilingüe de Las Américas	100.00	100.00	100.00	100.00	100.00
Colegio Bilingüe Santo Domingo Savio	50.00	50.00	50.00	50.00	50.00
Colegio Brader	300.00	300.00	300.00	350.00	350.00
Colegio Escuela Particular Amelia	100.00	100.00	100.00	50.00	
Colegio Internacional de María Inmaculada	50.00	50.00	50.00	50.00	50.00
Colegio Javier	200.00	200.00	200.00	200.00	200.00
Colegio La Salle	250.00	250.00	250.00	250.00	250.00
Colegio Nuestra Señora de Bethlem	100.00	100.00	100.00	100.00	100.00
Colegio Nuestra Señora de Lourdes	150.00	150.00	100.00	100.00	100.00
Colegio Nuestra Señora del Carmen	80.00	80.00	90.00	120.00	146.67
Colegio Pureza de María	171.00	170.00	170.00	170.00	170.00
Colegio San Agustín Panamá	100.00	40.00	90.00	110.00	150.00
Colegio Santa Marta	100.00	100.00	150.00	200.00	200.00
E.B.G. El Buen Pastor Oasis de Paz	10.00	10.00	10.00	50.00	
El Colegio de Panamá	150.00	150.00	150.00	150.00	
Escuela Panamá (Panamá School)	90.00	90.00	100.00	113.33	126.67
Escuela Particular Osiris	100.00	100.00	100.00	100.00	
Instituto Bern	50.00	50.00	50.00		
Instituto Bilingüe Santa María La Antigua (ISMA)	180.00	180.00	100.00	100.00	
Instituto Cultural	200.00	100.00	150.00	100.00	16.67
Instituto de Ciencias Aplicadas		220.00	220.00	110.00	110.00
Instituto de Marina Mercante Ocupacional de Panamá				50.00	50.00
Instituto Episcopal San Cristóbal	250.00	250.00	250.00	216.67	250.00
Instituto Italiano Enrico Fermi	300.00	300.00	251.67	200.00	200.00
Instituto Justo Arosemena	180.00	180.00	155.00	150.00	140.00
The Oxford School	297.00		216.34	381.33	146.67
Cantidad de Incrementos por nivel...	29	29	30	29	28

(a) Comercio, (d) Ciencias, (f) Letras y Turismo

En negrita los mayores incrementos

FUENTE: ACODECO

Miembro de CONCADECO, (Consejo Centroamericano de Protección al Consumidor)

Máximo aumento	381.33
Mínimo	10.00
Promedio	134.36

- El mayor incremento en la anualidad lo muestra The Oxford School (B/.381.33 en Premedia), seguido del Colegio Brader (B/.350.00 en Premedia y Media).
- El monto promedio de aumentos fue de B/.134.36.
- El rango de incrementos en la anualidad para el período lectivo 2016 está entre B/.10.00 y B/.381.33 (en promedio).

**INCREMENTO PROMEDIO EN EL COSTO DE INSCRIPCIÓN (MATRICULA Y OTROS) DE ALGUNOS
COLEGIOS PARTICULARES DE LA CIUDAD DE PANAMÁ: AÑO LECTIVO 2016**

Colegio	Nivel / Aumento promedio del costo de matrícula en Balboas)				
	Parvulario		Primaria	Premedia	Media
	PreKinder	Kinder			
Centro Educativo Santa Isabel	5.00	5.00	5.00		
Colegio Adventista Metropolitano	10.00	10.00	10.00	15.00	15.00
Colegio Bilingüe de Jesús de Praga	10.00	10.00	10.00	10.00	10.00
					10.00
Colegio Bilingüe Santo Domingo Savio	25.00	25.00	25.00	25.00	25.00
Colegio de Las Esclavas del Sagrado Corazón de Jesús	10.00	10.00	10.00	10.00	10.00
Colegio Escuela Particular Amelia	8.00	8.00	32.00	27.00	
Colegio Internacional de María Inmaculada	9.00	34.00	34.00	34.00	44.00
Colegio Javier	28.00	28.00	34.50	5.00	5.00
Colegio La Salle	20.00	20.00	20.00	20.00	20.00
Colegio Nuestra Señora de Bethlem	10.00	10.00	10.00	5.00	8.33
					5.00
Colegio Nuestra Señora de Lourdes	50.00	50.00	25.83	30.00	10.00
Colegio San Agustín Panamá	90.00	90.00	90.00	90.00	90.00
Colegio Santa Marta	25.00	25.00	20.00	50.00	50.00
Colegio San Vicente de Paúl	10.00	10.00	10.00	10.00	10.00
					10.00
E.B.G. El Buen Pastor Oasis de Paz	10.00	10.00	10.00	21.00	
El Colegio de Panamá	25.00	25.00	25.00	25.00	
Escuela Panamá (Panama School) (a)	19.00	19.00	20.00	21.33	22.67
Escuela Panamá (Panama School) (d)					26.00
Escuela Particular Osiris	10.00	10.00	19.17	30.00	
Instituto Bilingüe Cristo de Los Milagros (IBCM)	10.00	10.00	10.00	10.00	10.00
Instituto Bilingüe Santa María La Antigua (ISMA)	25.00	25.00			
Instituto Cultural (1)	20.00	10.00	15.00	10.00	1.67
Instituto de Ciencias Aplicadas		40.00			
Instituto de Marina Mercante Ocupacional de Panamá				40.00	20.00
Instituto Episcopal San Cristóbal (a,c,d)	25.00	25.00	25.00	25.00	25.00
					25.00
					25.00
Instituto Italiano Enrico Fermi				52.00	52.00
Instituto Justo Arosemena	29.50	29.50	27.00	32.33	29.33
Instituto Panamericano (d)					5.00
Cantidad de Incrementos por nivel...		24	22	23	26

(a) Comercio, (c) Letras, (d) Ciencias

En negrita los mayores incrementos

(1) Cobran una cuota mensual en la matrícula

Fuente: ACODECO

Máximo aumento	90.00
Mínimo	1.67
Promedio	23.60

- ❑ En relación al aumento promedio en el costo de inscripción, el mayor lo presentó el Colegio San Agustín (B/.90.00) en todos los niveles, seguido del Instituto Italiano Enrico Fermi (B/.52.00) en Premedia y Media, luego Nuestra Señora de Lourdes (B/.50.00.) en Pre-escolar.
- ❑ Entre los colegios que presentaron los aumentos menos significativos están el Instituto Cultural (entre B/.1.67 y B/.20.00 en promedio, dependiendo del nivel), el Instituto Panamericano y el Centro Educativo Santa Isabel (B/.5.00), Nuestra Señora de Bethlem y el Instituto Tecnológico Barú (B/.5.00 y B/.10.00), entre otros.
- ❑ El monto promedio de aumento en concepto de inscripción para el año lectivo 2016 es de B/.23.60.
- ❑ El rango de incrementos promedio está entre los B/.1.67 y B/.90.00.

ANEXO



AUTORIDAD DE PROTECCIÓN AL CONSUMIDOR Y DEFENSA DE LA COMPETENCIA
 DIRECCIÓN NACIONAL DE LIBRE COMPETENCIA
 Departamento de Información de Precios y Verificación
**ENCUESTA SOBRE COSTO TOTAL DE LA MATRÍCULA Y COLEGIATURA ESCOLAR:
 AÑO LECTIVO 2016**

Centro Educativo: _____

Dirección: _____

Teléfono: _____

NIVEL	Cantidad de Pagos mensuales, al año	Detalle (Costo en Balboas - B/.)	
		TOTAL MATRÍCULA o INSCRIPCIÓN REGULAR (Total B/. para inscribirse)	TOTAL ESCOLARIDAD o COLEGIATURA REGULAR (No incluya Matrícula)
Pre Kinder			
Kinder			
I			
II			
III			
IV			
V			
VI			
VII			
VIII			
IX			
X o IV AÑO			
XI o V AÑO			
XII o VI AÑO Bachiller en _____			
Bachiller en			
Bachiller en			

Observaciones: _____

 Nombre-Firma-Empresa

 ACODECO