

**Autoridad de Protección al Consumidor y Defensa de la Competencia**  
**Dirección Nacional de Libre Competencia**  
**Departamento de Información de Precios y Verificación**

**RESUMEN EJECUTIVO**

El Ministerio de Educación, mediante Decreto Ejecutivo No.601, de 9 de julio de 2015, que reglamenta el artículo 130 del Texto Único de la Ley 47 Orgánica de Educación, de 24 de septiembre de 1946, establece en su artículo 2: “La convocatoria para considerar cambios en los costos de la matrícula, así como los costos y obtención de uniformes y útiles escolares, además de proponer la anualidad, deberá realizarla el centro de enseñanza particular, a través del representante legal o el Director del plantel a los Padres de Familia y al Coordinador de Educación Particular de la Dirección Regional de Educación respectiva.

Dicha convocatoria se hará de manera oportuna, con por lo menos seis (6) meses de antelación a la fecha de inicio del período de matrícula establecido por el centro educativo para el próximo año lectivo y tendrá como objetivo principal coordinar los cambios en los costos de matrícula, así como todo lo referente a costos y obtención de uniformes y útiles escolares y la anualidad”.

Por su parte, la Autoridad de Protección al Consumidor y Defensa de la Competencia, (en adelante ACODECO), realiza una encuesta o monitoreo de costos a una muestra de planteles particulares con la finalidad de informar oportunamente a los consumidores de los servicios educativos ofrecidos en la ciudad de Panamá.

A continuación, presentamos algunos elementos que se deben tener en cuenta al analizar los resultados del monitoreo de los Costos de Inscripción y Anualidad en algunos centros de enseñanza particulares de la ciudad capital.

- **La muestra está conformada por 60 centros de enseñanza** particulares que respondieron oportunamente con la información solicitada sobre los costos o inversión en educación para el **año lectivo 2018**.
- Para poder dar un resultado en cuanto a las variaciones de los costos, tanto de la cuota de inscripción, como de la anualidad para el año lectivo 2018 con respecto al 2017, nos basamos en primer lugar en segmentos por nivel: Pre-escolar, Primaria, Pre Media y Media (Bachilleratos), calculando costos promedios en cada uno y su cambio relativo en términos porcentuales.
- En lo que respecta a la **Anualidad** tenemos datos comparables de 59 centros de enseñanza para el período 2018/2017, en la sección de **Pre-escolar (Kinder)**, de los cuales **50 colegios presentaron aumentos**. Entre los incrementos más significativos en la cuota anual están, **el Smart Academy Panama (B/.700.00 ó 29.2%)**, **el Oxford Internatinal School (B/.525.00 o 15.0%)**, **el Instituto Justo Arosemena (B/.500.00 ó 40.0%)** y el resto de aumentos desde B/.400.00 o menos.
- En el nivel de **Primaria** tenemos datos comparables de 59 centros de enseñanza para el período 2018/2017. De los cuales **51 colegios presentaron aumentos**. Entre los más significativos, están **el Smart Academy Panama (B/.700.00 o 28.3%)**, **el Instituto Justo Arosemena (B/.550.00 ó 38.5%)** y **Oxford International School (B/.525.00 ó 15.0%)**, en promedio para este segmento o nivel considerado y el resto de aumentos desde B/.400.00 o menos.

- En el segmento **Pre Media** tenemos 58 datos comparables para el período 2018/2017. De éstos, solamente 9 mantienen los mismos costos para el año lectivo 2018 con respecto al año lectivo 2017. El resto (49) presentan aumentos. Entre los incrementos más significativos están: el **Smart Academy Panama (B/.700.00 o 26.4%)**, el **Instituto Justo Arosemena (B/.580.00 ó 38.2%)** **Oxford International School (B/.562.50.00 ó 15.0%)**, en promedio para este segmento o nivel considerado y **el resto de aumentos desde B/.400.00 o menos.**
- En el nivel de **Media (Bachilleratos)** tenemos 56 datos cotejables de 53 centros de enseñanza para el período 2018/2017. De los 56 datos comparables solo 8 mantienen los mismos costos para el año lectivo 2018 con respecto al año lectivo anterior. Los centros de enseñanza presentaron aumentos en 48 bachilleratos. Y entre los más significativos están: el **Smart Academy Panama (B/.700.00 o 25.5%)**, el **Instituto Justo Arosemena (B/.600.00 ó 37.5%)** **Oxford International School (B/.562.50.00 ó 15.0%)**, en promedio para este segmento o nivel considerado y **el resto de aumentos desde B/.400.00 o menos.**
- *Obtuvimos hasta 56 datos comparables 2018 vs 2017 (incluyendo distintos bachilleratos de los centros de enseñanza) y entre el 83% y el 86% de la muestra (dependiendo del segmento analizado) presentaron incrementos en sus costos de anualidad, en los diferentes niveles de educación analizados.*
- En lo que respecta a la **Cuota de Inscripción o Matrícula** tenemos datos comparables de 59 centros de enseñanza para el período 2018/2017, en el nivel de **Pre-escolar (Kinder)**, de los cuales 36 presentaron aumentos. **Entre los aumentos más significativos destacan los de la Escuela Panamá (Panama School) B/.161.00 o el 44.5%**, seguido del **Colegio Las Esclavas del Sagrado Corazón de Jesús (B/.130.00 o 41.3%)**, **Smart Academy Panama (B/.100.00 o 15.3%)** y **Panamerican School (B/.100.00 o 15.4%)**, el resto **B/.85.00 o menos.**
- A nivel de **Primaria** tenemos datos comparables 2018/2017 de 59 centros de enseñanza, de los cuales 38 colegios presentaron aumentos. Entre los más significativos está **la Escuela Panamá (Panama School) B/.172.00 o el 47.5%**, seguido del **Colegio Las Esclavas del Sagrado Corazón de Jesús (B/.115.00 o 34.8%)**, **Smart Academy Panama (B/.100.00 o 15.3%)** y **Panamerican School (B/.100.00 o 15.4%)**, el resto **B/.86.00 o menos.**
- En el nivel de **Pre Media** tenemos datos comparables para el período 2018/2017 de 58 centros de enseñanza. De los cuales 36 colegios presentaron aumentos. Entre los más relevantes están **la Escuela Panamá (Panama School) B/.185.00 o el 51.1%**, seguido del **Colegio Las Esclavas del Sagrado Corazón de Jesús (B/.121.66 o 34.6%)**, **Smart Academy Panama (B/.100.00 o 15.3%)** y **Panamerican School (B/.100.00 o 15.4%)**, el resto **B/.93.00 o menos.**
- En el segmento o nivel de **Media (Bachilleratos)** tenemos datos comparables para el período 2018/2017 de 53 centros de enseñanza (64 datos comparables, *ya que se incluyen varios bachilleratos en algunos colegios, según lo informaron*). De esos 40 fueron aumentos. Y entre los más significativos **la Escuela Panamá (Panama School) B/.205.67 (56.8%) y B/.207.33 (49.1%)**, seguido del **Colegio Las Esclavas del Sagrado Corazón de Jesús (B/.121.67 o 34.3%)**, **Colegio La Salle (B/.102.67 o 21.7%)** **Smart Academy Panama (B/.100.00 o 15.3%)** y **Panamerican School (B/.100.00 o 15.4%)**, el resto **B/.85.00 o menos.**

- *En Resumen entre el 61% y el 64% de los centros de enseñanza de la muestra (dependiendo del segmento analizado) presentaron incrementos en sus costos de Inscripción, para el año lectivo 2018.*

### ***Antecedentes y Metodología***

La ACODECO, ha realizado un muestreo no probabilístico de juicios, en el cual con base en una lista inicial de 50 centros de enseñanza particulares en la ciudad de Panamá, a los cuales se les ha enviado nota para requerirles información de la encuesta que se hace anualmente sobre los costos de inscripción (matrícula) y colegiatura (anualidad).

Con el objeto de conocer a cuánto puede ascender la inversión en educación anual por alumno *regular* para el consumidor de este servicio (padre de familia y/o acudiente), consideramos como Inscripción, los pagos en concepto de: costo de matrícula, costos por laboratorios, costos por grupo familiar, costos de la Asociación de Padres de Familia y cualquier otro costo diferente al del concepto de la colegiatura o anualidad, que habitualmente se hace en pagos mensuales. De manera que para conocer el **costo anual total aproximado** de la escolaridad por estudiante se deberá sumar: costo de Inscripción + anualidad o colegiatura presentados posteriormente para cada grado, según centro de enseñanza. Algunos centros declaran incluir una cuota o mensualidad extra en la inscripción (cuota extra, cuota final, vacaciones, etc.).

Se han registrado datos de 60 centros de enseñanza que informaron sobre los costos en conceptos de anualidad y de cuota de inscripción.

Para el análisis hemos utilizado como variable categórica cualitativa ordinal, el grado de instrucción, segmentando los niveles de escolaridad en grupos y sus costos (pre-escolar, primaria, premedia y bachilleratos), ya que presentan homogeneidad para obtener la media aritmética, de manera que podamos hacer las comparaciones respectivas con el año lectivo anterior y ver así sus variaciones absolutas y relativas. Estaremos entonces refiriéndonos a diferenciaciones en base al promedio por segmento del nivel de instrucción analizado.

Es importante destacar que la recopilación de datos refleja únicamente los costos de inscripción y anualidad para *alumnos regulares* de cada nivel escolar, independientemente de la calidad en el servicio educacional que preste cada centro de estudio, el cual recomendamos ser analizado por los padres y/o acudientes al momento de firmar el contrato de prestación del servicio de enseñanza particular.

Existen costos adicionales, así como descuentos especiales, los cuales deben estar bien estipulados en el contrato del servicio educativo anual. Este resumen no incluye cuotas de primer ingreso que se requieren en algunos casos por razones comparativas, ya que la mayoría de los colegios no la exigen en sus contratos.

A continuación detallamos toda la información recopilada.

# COLEGIATURA ANUAL

## Cuadro No.1

ANUALIDAD PARA EL AÑO LECTIVO 2018, PRE-ESCOLAR, SEGÚN CENTRO DE ENSEÑANZA PARTICULAR DE LA CIUDAD DE PANAMÁ: AGOSTO DE 2017

Centro de Enseñanza	Detalle (en Balboas)							
	Pre escolar							
	Pre Kinder Costo B/.		Pre Kinder Variación		Kinder Costo B/.		Kinder Variación	
	2018	2017	B/.	%	2018	2017	B/.	%
Academia Hosanna	927.00	747.00	180.00	24.1	927.00	747.00	180.00	24.1
Academia Bilingüe de San Lorenzo	1,040.00	900.00	140.00	15.6	1,100.00	950.00	150.00	15.8
Centro Educativo Bilingüe Central Belén	800.00	500.00	300.00	60.0	800.00	500.00	300.00	60.0
Centro Educativo Colinas de Las Cumbres	730.00	-	NA	NA	730.00	-	NA	NA
Centro Educativo El Buen Pastor Shalom	950.00	750.00	200.00	26.7	950.00	750.00	200.00	26.7
Centro Educativo Monte de Sion	550.00	400.00	150.00	37.5	550.00	400.00	150.00	37.5
Colegio Adventista Metropolitano	1,200.00	1,200.00	0.00	0.0	1,200.00	1,200.00	0.00	0.0
Colegio Anglo Mexicano	1,500.00	1,390.00	110.00	7.9	1,500.00	1,390.00	110.00	7.9
Colegio Bilingüe Abba Padre	650.00	550.00	100.00	18.2	650.00	550.00	100.00	18.2
Colegio Bilingüe de Cerro Viento	1,400.00	1,270.00	130.00	10.2	1,400.00	1,270.00	130.00	10.2
Colegio Bilingüe Jesús de Praga	1,370.00	1,320.00	50.00	3.8	1,370.00	1,320.00	50.00	3.8
Colegio Bilingüe de Panamá	1,750.00	1,600.00	150.00	9.4	1,800.00	1,650.00	150.00	9.1
Colegio Bilingüe La Academia	900.00	800.00	100.00	12.5	900.00	800.00	100.00	12.5
Colegio Bilingüe Vista Hermosa	900.00	800.00	100.00	12.5	900.00	800.00	100.00	12.5
Colegio Brader	4,950.00	4,600.00	350.00	7.6	4,950.00	4,600.00	350.00	7.6
Colegio Claret Panamá	1,450.00	1,250.00	200.00	16.0	1,450.00	1,250.00	200.00	16.0
Colegio de Las Esclavas del Sagrado Corazón de Jesús	2,400.00	2,100.00	300.00	14.3	2,400.00	2,100.00	300.00	14.3
Colegio Internacional de María Inmaculada	2,200.00	1,950.00	250.00	12.8	2,200.00	1,950.00	250.00	12.8
Colegio Internacional Saint George de Panamá	2,500.00	2,400.00	100.00	4.2	2,500.00	2,400.00	100.00	4.2
Colegio Isaac Rabin	5,350.00	5,250.00	100.00	1.9	5,350.00	5,250.00	100.00	1.9
Colegio Javier	2,600.00	2,120.00	480.00	22.6	2,370.00	2,120.00	250.00	11.8
Colegio La Salle	2,680.00	2,350.00	330.00	14.0	2,680.00	2,350.00	330.00	14.0
Colegio Nuestra Señora de Bethlem	1,900.00	1,900.00	0.00	0.0	1,900.00	1,900.00	0.00	0.0
Colegio Nuestra Señora de Lourdes	1,400.00	1,400.00	0.00	0.0	1,400.00	1,400.00	0.00	0.0
Colegio Nuestra Señora del Carmen	1,020.00	920.00	100.00	10.9	1,020.00	920.00	100.00	10.9
Colegio Parroquial San Judas Tadeo	1,050.00	1,050.00	0.00	0.0	1,050.00	1,050.00	0.00	0.0
Colegio Pureza de María	1,850.00	1,550.00	300.00	19.4	1,850.00	1,550.00	300.00	19.4
Colegio Real de Panamá	3,650.00	3,650.00	0.00	0.0	3,650.00	3,650.00	0.00	0.0
Colegio San Agustín Panamá	2,550.00	2,300.00	250.00	10.9	2,550.00	2,300.00	250.00	10.9
Colegio San Vicente de Paúl	1,450.00	1,200.00	250.00	20.8	1,450.00	1,200.00	250.00	20.8
Colegio Santa Marta	1,200.00	850.00	350.00	41.2	1,200.00	850.00	350.00	41.2
El Colegio de Panamá	3,900.00	3,750.00	150.00	4.0	3,900.00	3,750.00	150.00	4.0
Escuela Bella Vista	900.00	800.00	100.00	12.5	900.00	800.00	100.00	12.5
Escuela Bilingüe Saint John	1,100.00	900.00	200.00	22.2	1,100.00	900.00	200.00	22.2
Escuela Franco Panameña Louis Pasteur	1,350.00	1,050.00	300.00	28.6	1,350.00	1,050.00	300.00	28.6
Escuela Particular Osiris	950.00	850.00	100.00	11.8	950.00	850.00	100.00	11.8
Escuela Montessori de Panamá	2,500.00	2,200.00	300.00	13.6	2,500.00	2,200.00	300.00	13.6
Escuela Panamá (Panama School)	1,590.00	1,290.00	300.00	23.3	1,610.00	1,310.00	300.00	22.9
Instituto Atenea	2,500.00	2,500.00	0.00	0.0	2,500.00	2,500.00	0.00	0.0
Instituto Bern	1,350.00	950.00	400.00	42.1	1,350.00	950.00	400.00	42.1
Instituto Bilingüe Andrés Bello	650.00	550.00	100.00	18.2	650.00	550.00	100.00	18.2
Instituto Bilingüe Cristo de Los Milagros (IBCM)	1,250.00	1,150.00	100.00	8.7	1,250.00	1,150.00	100.00	8.7
Instituto Bilingüe Internacional de Panamá	1,620.00	1,350.00	270.00	20.0	1,620.00	1,350.00	270.00	20.0
Instituto Bilingüe Santa María La Antigua (ISMA)	1,250.00	1,200.00	50.00	4.2	1,250.00	1,200.00	50.00	4.2
Instituto Comercial Ovidio De León	900.00	900.00	0.00	0.0	900.00	900.00	0.00	0.0
Instituto Cultural	2,300.00	2,000.00	300.00	15.0	2,300.00	2,000.00	300.00	15.0
Instituto de Ciencias Aplicadas	-	-	NA	NA	1,925.00	1,650.00	275.00	16.7
Instituto Episcopal San Cristóbal	2,350.00	1,965.00	385.00	19.6	2,350.00	1,975.00	375.00	19.0
Instituto Italiano Enrico Fermi	3,100.00	2,950.00	150.00	5.1	3,100.00	2,950.00	150.00	5.1
Instituto Justo Arosemena	1,750.00	1,250.00	500.00	40.0	1,750.00	1,250.00	500.00	40.0
Instituto Panamericano	1,945.00	1,645.00	300.00	18.2	1,945.00	1,645.00	300.00	18.2
Instituto Tecnológico Barú	1,200.00	1,200.00	0.00	0.0	1,200.00	1,200.00	0.00	0.0
Instituto Técnico Don Bosco	-	-	NA	NA	1,500.00	1,310.00	190.00	14.5
Instituto Williams H. Kilpatrick	1,237.00	1,125.00	112.00	10.0	1,237.00	1,125.00	112.00	10.0
Moisés Bilingual College	1,100.00	1,000.00	100.00	10.0	1,100.00	1,000.00	100.00	10.0
Panamerican School	3,630.00	3,300.00	330.00	10.0	3,630.00	3,300.00	330.00	10.0
Saint Joseph Salesian School	1,250.00	1,200.00	50.00	4.2	1,250.00	1,200.00	50.00	4.2
Smart Academy Panama	-	-	NA	NA	3,100.00	2,400.00	700.00	29.2
Oxford International School	2,875.00	2,500.00	375.00	15.0	4,025.00	3,500.00	525.00	15.0
The Oxford School (1)	3,267.00	3,267.00	0.00	0.0	3,685.00	3,685.00	0.00	0.0
<b>TOTAL INFORMANTES PRE-ESCOLAR...</b>	<b>57</b>	<b>56</b>	Datos comparables		<b>60</b>	<b>59</b>	Datos comparables	

(1): Los costos para estudiantes matriculados de 2016 en adelante son distintos.

N.A.= No aplica

Fuente: ACODECO

	B/.	%
Δ Promedio	213.66	16.8
Mínimo	0.00	0.0
Máximo	500.00	60.0
Aumentos		
Sin Variación		
Porcentaje de aumentos		
	47	9
		83.93

	B/.	%
Δ Promedio	222.54	16.8
Mínimo	0.00	0.0
Máximo	700.00	60.0
Aumentos		
Sin Variación		
Porcentaje de aumentos		
	50	9
		84.75

En el caso del segmento Pre-escolar (Kinder), según Cuadro No.1 encontramos en la muestra lo siguiente:

- Nueve (9) casos sin variación alguna en sus costos por anualidad (Colegio Adventista Metropolitano, Colegio Nuestra Señora de Bethlem, Colegio Nuestra Señora de Lourdes, Colegio Parroquial San Judas Tadeo, Colegio Real de Panamá, Instituto Atenea, Instituto Comercial Ovidio De León, Instituto Tecnológico Barú y The Oxford School).
  
- En el resto comparable encontramos 50 aumentos en un rango desde B/.50.00 hasta B/.700.00. El incremento más alto corresponde al colegio Smart Academy Panama. Ver Cuadro No.1.
  
- El 84.75% de los colegios de la muestra del nivel de pre-escolar aumentan anualidad de 2018.

## Cuadro No.2

ANUALIDAD PARA EL AÑO LECTIVO 2018, EDUCACIÓN BÁSICA GENERAL (PRIMARIA), SEGÚN CENTRO DE ENSEÑANZA PARTICULAR DE LA CIUDAD DE PANAMÁ: AGOSTO DE 2017

Centro de Enseñanza	Detalle (en Balboas)										
	Primaria (Educación Básica General)						Costo Promedio		Variación		
	I	II	III	IV	V	VI	2018	2017	B/L	%	
Academia Hosanna	1,026.00	1,026.00	1,026.00	1,026.00	1,026.00	1,026.00	1,026.00	846.00	180.00	21.3	
Academia Bilingüe de San Lorenzo	1,210.00	1,210.00	1,210.00	1,330.00	1,330.00	1,330.00	1,270.00	1,100.00	170.00	15.5	
Centro Educativo Bilingüe Central Belén	800.00	800.00	800.00	850.00	850.00	850.00	825.00	575.00	250.00	43.5	
Centro Educativo Colinas de Las Cumbres	880.00	880.00	880.00	880.00	880.00	880.00	880.00	-	NA	NA	
Centro Educativo El Buen Pastor Shalom	950.00	950.00	950.00	950.00	950.00	950.00	950.00	750.00	200.00	26.7	
Centro Educativo Monte de Sion	600.00	650.00	650.00	700.00	700.00	750.00	675.00	495.00	180.00	36.4	
Colegio Adventista Metropolitano	1,200.00	1,200.00	1,200.00	1,200.00	1,200.00	1,200.00	1,200.00	1,200.00	0.00	0.0	
Colegio Anglo Mexicano	1,920.00	1,920.00	1,920.00	1,920.00	1,920.00	1,920.00	1,920.00	1,720.00	200.00	11.6	
Colegio Bilingüe Abba Padre	760.00	760.00	760.00	760.00	760.00	760.00	760.00	660.00	100.00	15.2	
Colegio Bilingüe de Cerro Viento	1,450.00	1,450.00	1,450.00	1,450.00	1,450.00	1,450.00	1,450.00	1,320.00	130.00	9.8	
Colegio Bilingüe de Jesús de Praga	1,550.00	1,580.00	1,580.00	1,580.00	1,580.00	1,580.00	1,575.00	1,525.00	50.00	3.3	
Colegio Bilingüe de Panamá	1,950.00	1,950.00	1,950.00	2,000.00	2,000.00	2,000.00	1,975.00	1,825.00	150.00	8.2	
Colegio Bilingüe La Academia	1,100.00	1,100.00	1,100.00	1,100.00	1,100.00	1,100.00	1,100.00	900.00	200.00	22.2	
Colegio Bilingüe Vista Hermosa	1,150.00	1,300.00	1,300.00	1,300.00	1,300.00	1,300.00	1,275.00	1,191.67	83.33	7.0	
Colegio Brader	5,400.00	5,400.00	5,400.00	5,650.00	5,650.00	5,650.00	5,525.00	5,175.00	350.00	6.8	
Colegio Claret Panamá	1,500.00	1,500.00	1,500.00	1,500.00	1,500.00	1,500.00	1,500.00	1,300.00	200.00	15.4	
Colegio de Las Esclavas del Sagrado Corazón de Jesús	2,400.00	2,400.00	2,400.00	2,400.00	2,400.00	2,400.00	2,400.00	2,100.00	300.00	14.3	
Colegio Internacional de María Inmaculada	2,200.00	2,200.00	2,200.00	2,200.00	2,200.00	2,200.00	2,200.00	1,950.00	250.00	12.8	
Colegio Internacional Saint George de Panamá	2,500.00	2,500.00	2,500.00	2,500.00	2,500.00	2,500.00	2,500.00	2,400.00	100.00	4.2	
Colegio Isaac Rabin	6,150.00	6,150.00	6,150.00	6,150.00	6,150.00	6,250.00	6,166.67	6,066.67	100.00	1.6	
Colegio Javier	2,370.00	2,370.00	2,370.00	2,370.00	2,370.00	2,370.00	2,370.00	2,120.00	250.00	11.8	
Colegio La Salle	2,680.00	2,680.00	2,680.00	2,680.00	2,680.00	2,680.00	2,680.00	2,350.00	330.00	14.0	
Colegio Nuestra Señora de Bethlem	1,900.00	1,900.00	1,900.00	1,900.00	1,900.00	1,900.00	1,900.00	1,900.00	0.00	0.0	
Colegio Nuestra Señora de Lourdes	1,400.00	1,400.00	1,400.00	1,400.00	1,400.00	1,400.00	1,400.00	1,400.00	0.00	0.0	
Colegio Nuestra Señora del Carmen	1,020.00	1,020.00	1,130.00	1,130.00	1,130.00	1,240.00	1,130.00	1,030.00	100.00	9.7	
Colegio Parroquial San Judas Tadeo	1,050.00	1,050.00	1,050.00	1,050.00	1,050.00	1,050.00	1,050.00	1,050.00	0.00	0.0	
Colegio Pureza de María	1,900.00	1,900.00	1,900.00	1,900.00	1,900.00	1,900.00	1,900.00	1,600.00	300.00	18.8	
Colegio Real de Panamá	3,950.00	3,950.00	3,950.00	4,300.00	4,300.00	4,300.00	4,125.00	4,125.00	0.00	0.0	
Colegio San Agustín Panamá	2,550.00	2,550.00	2,550.00	2,500.00	2,500.00	2,550.00	2,550.00	2,300.00	250.00	10.9	
Colegio San Vicente de Paúl	1,550.00	1,550.00	1,550.00	1,550.00	1,550.00	1,550.00	1,550.00	1,300.00	250.00	19.2	
Colegio Santa Marta	1,300.00	1,300.00	1,300.00	1,300.00	1,300.00	1,300.00	1,300.00	950.00	350.00	36.8	
El Colegio de Panamá	5,000.00	5,000.00	5,000.00	5,350.00	5,350.00	5,350.00	5,175.00	5,025.00	150.00	3.0	
Escuela Bella Vista	1,000.00	1,000.00	1,000.00	1,000.00	1,000.00	1,000.00	1,000.00	900.00	100.00	11.1	
Escuela Bilingüe Saint John	1,200.00	1,200.00	1,200.00	1,200.00	1,200.00	1,200.00	1,200.00	1,000.00	200.00	20.0	
Escuela Franco Panameña Louis Pasteur	1,350.00	1,350.00	1,350.00	1,350.00	1,350.00	1,350.00	1,350.00	1,050.00	300.00	28.6	
Escuela Particular Osiris	1,000.00	1,000.00	1,050.00	1,050.00	1,050.00	1,050.00	1,033.33	933.33	100.00	10.7	
Escuela Montessori de Panamá	2,750.00	2,750.00	2,750.00	2,800.00	2,800.00	2,800.00	2,775.00	2,475.00	300.00	12.1	
Escuela Panamá (Panama School)	1,720.00	1,720.00	1,720.00	1,720.00	1,720.00	1,720.00	1,720.00	1,420.00	300.00	21.1	
Instituto Atenea	2,600.00	2,600.00	2,600.00	2,600.00	2,600.00	2,600.00	2,600.00	2,600.00	0.00	0.0	
Instituto Bern	1,500.00	1,500.00	1,500.00	1,500.00	1,500.00	1,500.00	1,500.00	1,100.00	400.00	36.4	
Instituto Bilingüe Andrés Bello	700.00	700.00	700.00	700.00	700.00	700.00	700.00	600.00	100.00	16.7	
Instituto Bilingüe Cristo de Los Milagros (IBCM)	1,350.00	1,350.00	1,350.00	1,350.00	1,350.00	1,350.00	1,350.00	1,250.00	100.00	8.0	
Instituto Bilingüe Internacional de Panamá	1,740.00	1,740.00	1,740.00	1,740.00	1,740.00	1,740.00	1,740.00	1,450.00	290.00	20.0	
Instituto Bilingüe Santa María La Antigua (ISMA)	1,500.00	1,500.00	1,500.00	1,500.00	1,500.00	1,500.00	1,500.00	1,400.00	100.00	7.1	
Instituto Comercial Ovidio De León	1,125.00	1,125.00	1,125.00	1,125.00	1,125.00	1,125.00	1,125.00	1,125.00	0.00	0.0	
Instituto Cultural	2,410.00	2,410.00	2,410.00	2,410.00	2,410.00	2,410.00	2,410.00	2,100.00	310.00	14.8	
Instituto de Ciencias Aplicadas	1,925.00	1,925.00	1,925.00	1,925.00	1,925.00	1,925.00	1,925.00	1,650.00	275.00	16.7	
Instituto Episcopal San Cristóbal	2,380.00	2,380.00	2,380.00	2,350.00	2,350.00	2,350.00	2,365.00	1,995.00	370.00	18.5	
Instituto Italiano Enrico Fermi	3,130.00	3,130.00	3,200.00	3,200.00	3,200.00	3,200.00	3,176.67	3,026.67	150.00	5.0	
Instituto Justo Arosemena	1,980.00	1,980.00	1,980.00	1,980.00	1,980.00	1,980.00	1,980.00	1,430.00	550.00	38.5	
Instituto Panamericano	1,945.00	1,945.00	1,945.00	1,945.00	1,945.00	1,945.00	1,945.00	1,645.00	300.00	18.2	
Instituto Tecnológico Barú	1,550.00	1,550.00	1,550.00	1,550.00	1,550.00	1,550.00	1,550.00	1,450.00	100.00	6.9	
Instituto Técnico Don Bosco	1,500.00	1,500.00	1,500.00	1,500.00	1,500.00	1,500.00	1,500.00	1,310.00	190.00	14.5	
Instituto Williams H. Kilpatrick	1,419.00	1,419.00	1,419.00	1,419.00	1,419.00	1,419.00	1,419.00	1,290.00	129.00	10.0	
Moisés Bilingual College	1,200.00	1,200.00	1,200.00	1,200.00	1,200.00	1,200.00	1,200.00	1,100.00	100.00	9.1	
Panamerican School	4,400.00	4,400.00	4,400.00	4,620.00	4,620.00	4,620.00	4,510.00	4,100.00	410.00	10.0	
Saint Joseph Salesian School	1,400.00	1,400.00	1,400.00	1,400.00	1,400.00	1,400.00	1,400.00	1,250.00	150.00	12.0	
Smart Academy Panama	3,150.00	3,150.00	3,150.00	3,200.00	3,200.00	3,200.00	3,175.00	2,475.00	700.00	28.3	
Oxford International School	4,025.00	4,025.00	4,025.00	4,025.00	4,025.00	4,025.00	4,025.00	3,500.00	525.00	15.0	
The Oxford School (1)	4,015.00	4,015.00	4,356.00	4,356.00	4,356.00	4,730.00	4,304.67	4,304.67	0.00	0.0	
<b>TOTAL INFORMANTES PRIMARIA...</b>							<b>60</b>	<b>59</b> Datos comparables			

(1): Los costos para estudiantes matriculados de 2016 en adelante son distintos.

N.A.= No Aplica

Fuente: ACODECO

	B/L	%
Δ Promedio	229.85	15.9
Mínimo	0.00	0.0
Máximo	700.00	43.5
Aumentos		51
Sin Variación		8
Porcentaje de aumentos		86.44

Para el caso del segmento Primaria, según el Cuadro No.2 observamos en la muestra lo siguiente:

- Ocho (8) casos sin variación alguna en sus costos por anualidad (Colegio Adventista Metropolitano, Colegio Nuestra Señora de Bethlem, Colegio Nuestra Señora de Lourdes, Colegio Parroquial San Judas Tadeo, Colegio Real de Panamá, Instituto Atenea, Instituto Comercial Ovidio De León y The Oxford School).
- En el resto comparable encontramos 51 aumentos en un rango desde B/.50.00 hasta B/.700.00. El incremento más alto corresponde al Smart Academy Panama. Ver Cuadro No.2.
- El 86.44% de los colegios de la muestra del nivel de primaria aumentan anualidad de 2018.

Gráfica 1

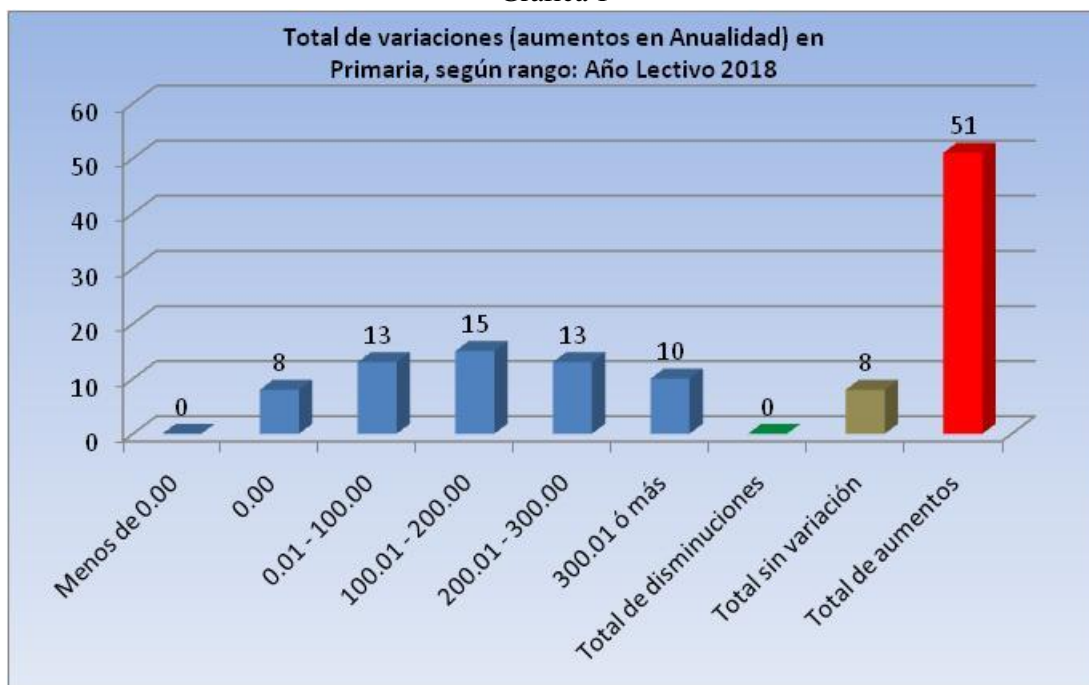

De los 51 aumentos de la muestra, la mayoría de los incrementos están en un rango que va desde los B/.100.00 hasta B/.300.00 o más. Ocho colegios se mantienen sin variación. En resumen 51 de 59 colegios que comparamos en relación al costo de 2017 aumentaron anualidad, lo que en términos relativos representa un 86.44%.

### Cuadro No.3

ANUALIDAD PARA EL AÑO LECTIVO 2018, EDUCACIÓN BÁSICA GENERAL (PRIMER CICLO), SEGÚN CENTRO DE ENSEÑANZA PARTICULAR DE LA CIUDAD DE PANAMÁ: AGOSTO DE 2017

Centro de Enseñanza	Detalle (en Balboas)						
	PRE MEDIA - Primer Ciclo - Básica General (VII, VIII y IX)						Variación
	VII	VIII	IX	Costo Promedio		B/.	
			2018	2017			
Academia Hosanna	1,125.00	1,125.00	1,125.00	1,125.00	945.00	180.00	19.0
Academia Bilingüe de San Lorenzo	1,380.00	1,380.00	1,440.00	1,400.00	1,216.67	183.33	15.1
Centro Educativo Colinas de Las Cumbres	980.00	980.00	980.00	980.00	-	NA	NA
Centro Educativo Monte de Sion	900.00	900.00	950.00	916.67	736.67	180.00	24.4
Colegio Adventista Metropolitano	1,300.00	1,300.00	1,300.00	1,300.00	1,300.00	0.00	0.0
Colegio Anglo Mexicano	2,185.00	2,185.00	2,185.00	2,185.00	1,985.00	200.00	10.1
Colegio Bilingüe Abba Padre	850.00	850.00	850.00	850.00	750.00	100.00	13.3
Colegio Bilingüe de Cerro Viento	1,500.00	1,500.00	1,500.00	1,500.00	1,380.00	120.00	8.7
Colegio Bilingüe de Jesús de Praga	1,670.00	1,670.00	1,670.00	1,670.00	1,620.00	50.00	3.1
Colegio Bilingüe de Panamá	2,050.00	2,050.00	2,050.00	2,050.00	1,900.00	150.00	7.9
Colegio Bilingüe La Academia	1,150.00	1,150.00	1,150.00	1,150.00	950.00	200.00	21.1
Colegio Bilingüe Vista Hermosa	1,450.00	1,450.00	1,450.00	1,450.00	1,450.00	0.00	0.0
Colegio Brader	6,200.00	6,200.00	6,200.00	6,200.00	5,800.00	400.00	6.9
Colegio Claret Panamá	1,600.00	1,600.00	1,600.00	1,600.00	1,400.00	200.00	14.3
Colegio de Las Esclavas del Sagrado Corazón de Jesús	2,500.00	2,500.00	2,500.00	2,500.00	2,200.00	300.00	13.6
Colegio Internacional de María Inmaculada	2,300.00	2,300.00	2,300.00	2,300.00	2,050.00	250.00	12.2
Colegio Internacional Saint George de Panamá	2,700.00	2,700.00	2,700.00	2,700.00	2,600.00	100.00	3.8
Colegio Isaac Rabin	7,000.00	7,000.00	7,000.00	7,000.00	6,850.00	150.00	2.2
Colegio Javier	2,370.00	2,470.00	2,470.00	2,436.67	2,246.67	190.00	8.5
Colegio La Salle	2,730.00	2,730.00	2,730.00	2,730.00	2,400.00	330.00	13.8
Colegio Nuestra Señora de Bethlem	2,050.00	2,050.00	2,050.00	2,050.00	2,050.00	0.00	0.0
Colegio Nuestra Señora de Lourdes	1,600.00	1,600.00	1,600.00	1,600.00	1,600.00	0.00	0.0
Colegio Nuestra Señora del Carmen	1,290.00	1,290.00	1,350.00	1,310.00	1,210.00	100.00	8.3
Colegio Parroquial San Judas Tadeo	1,150.00	1,150.00	1,150.00	1,150.00	1,150.00	0.00	0.0
Colegio Pureza de María	1,920.00	1,920.00	1,920.00	1,920.00	1,620.00	300.00	18.5
Colegio Real de Panamá	4,550.00	4,550.00	4,550.00	4,550.00	4,550.00	0.00	0.0
Colegio San Agustín Panamá	2,550.00	2,550.00	2,550.00	2,550.00	2,300.00	250.00	10.9
Colegio San Vicente de Paúl	1,700.00	1,700.00	1,700.00	1,700.00	1,483.33	216.67	14.6
Colegio Santa Marta	1,350.00	1,350.00	1,350.00	1,350.00	1,000.00	350.00	35.0
El Colegio de Panamá	5,550.00	5,550.00	5,550.00	5,550.00	5,400.00	150.00	2.8
Escuela Bella Vista	1,100.00	1,100.00	1,100.00	1,100.00	900.00	200.00	22.2
Escuela Bilingüe Saint John	1,300.00	1,300.00	1,300.00	1,300.00	1,100.00	200.00	18.2
Escuela Franco Panameña Louis Pasteur	1,450.00	1,450.00	1,450.00	1,450.00	1,150.00	300.00	26.1
Escuela Particular Osiris	1,200.00	1,200.00	1,200.00	1,200.00	1,100.00	100.00	9.1
Escuela Montessori de Panamá	2,900.00	2,900.00	2,900.00	2,900.00	2,600.00	300.00	11.5
Escuela Panamá (Panama School)	1,800.00	1,830.00	1,920.00	1,850.00	1,550.00	300.00	19.4
Instituto Atenea	2,800.00	2,800.00	2,800.00	2,800.00	2,800.00	0.00	0.0
Instituto Bern	1,650.00	1,650.00	1,650.00	1,650.00	1,250.00	400.00	32.0
Instituto Bilingüe Andrés Bello	750.00	750.00	750.00	750.00	650.00	100.00	15.4
Instituto Bilingüe Cristo de Los Milagros (IBCM)	1,450.00	1,450.00	1,500.00	1,466.67	1,366.67	100.00	7.3
Instituto Bilingüe Internacional de Panamá	1,920.00	1,920.00	1,920.00	1,920.00	1,600.00	320.00	20.0
Instituto Bilingüe Santa María La Antigua (ISMA)	1,700.00	1,700.00	1,700.00	1,700.00	1,600.00	100.00	6.3
Instituto Comercial Ovidio De León	1,235.00	1,235.00	1,235.00	1,235.00	1,235.00	0.00	0.0
Instituto Cultural	2,470.00	2,470.00	2,470.00	2,470.00	2,150.00	320.00	14.9
Instituto de Ciencias Aplicadas	1,925.00	1,925.00	1,925.00	1,925.00	1,650.00	275.00	16.7
Instituto Episcopal San Cristóbal	2,570.00	2,600.00	2,600.00	2,590.00	2,365.00	225.00	9.5
Instituto Italiano Enrico Fermi	3,250.00	3,250.00	3,250.00	3,250.00	3,100.00	150.00	4.8
Instituto Justo Arosemena	2,100.00	2,100.00	2,100.00	2,100.00	1,520.00	580.00	38.2
Instituto Panamericano	2,015.00	2,015.00	2,015.00	2,015.00	1,715.00	300.00	17.5
Instituto Tecnológico Barú	1,650.00	1,650.00	1,650.00	1,650.00	1,550.00	100.00	6.5
Instituto Técnico Don Bosco	1,650.00	1,650.00	1,650.00	1,650.00	1,460.00	190.00	13.0
Instituto Williams H. Kilpatrick (1)	1,720.00	1,720.00	1,720.00	1,720.00	1,620.00	100.00	6.2
	1,720.00	1,720.00	1,720.00	1,720.00	1,620.00	100.00	6.2
Moisés Bilingual College	1,300.00	1,300.00	1,300.00	1,300.00	1,200.00	100.00	8.3
Panamerican School	5,060.00	5,060.00	5,060.00	5,060.00	4,600.00	460.00	10.0
Saint Joseph Salesian School	1,550.00	1,550.00	1,550.00	1,550.00	1,400.00	150.00	10.7
Smart Academy Panama	3,350.00	3,350.00	3,350.00	3,350.00	2,650.00	700.00	26.4
Oxford International School	4,312.50	4,312.50	4,312.50	4,312.50	3,750.00	562.50	15.0
The Oxford School (2)	5,203.00	5,203.00	5,203.00	5,203.00	5,203.00	0.00	0.0
<b>TOTAL INFORMANTES...</b>				<b>58</b>	<b>58</b>	Datos comparables	

(1) Bilingüe y regular.

(2): Los costos para estudiantes matriculados de 2016 en adelante son distintos.

Fuente: ACODECO

	B/.	%
Δ Promedio	232.30	13.9
Mínimo	0.00	0.0
Máximo	700.00	38.2
Aumentos		49
Sin Variación		9
Porcentaje de aumentos		84.48



En el caso de Premedia, según el Cuadro No.3 notamos en la muestra lo siguiente:

- Nueve (9) casos sin variación alguna en sus costos por anualidad (Colegio Adventista Metropolitano, Colegio Bilingüe Vista Hermosa, Colegio Nuestra Señora de Bethlem, Colegio Nuestra Señora de Lourdes, Colegio Parroquial San Judas Tadeo, Colegio Real de Panamá, Instituto Atenea, Instituto Comercial Ovidio De León y The Oxford School).
  
- En el resto comparable encontramos 49 aumentos en un rango desde B/.50.00 hasta B/.700.00. El incremento más alto corresponde al Smart Academy Panama. Ver Cuadro No.3.
  
- El 84.48% de los colegios de la muestra del nivel de premedia aumentan anualidad de 2018.

### Cuadro No.4

ANUALIDAD PARA EL AÑO LECTIVO 2018, BACHILLERATOS, SEGÚN CENTRO DE ENSEÑANZA PARTICULAR DE LA CIUDAD DE PANAMÁ: AGOSTO DE 2017

Centro de Enseñanza	Detalle (en Balboas)						
	MEDIA - Años de Bachillerato						
	X	XI	XII	Costo Promedio		Variación	
				2018	2017	B/.	%
Academia Hosanna	1,260.00	1,260.00	1,260.00	1,260.00	990.00	270.00	27.3
Academia Bilingüe de San Lorenzo	1,440.00	1,500.00	1,500.00	1,480.00	1,283.33	196.67	15.3
Centro Educativo Colinas de Las Cumbres	1,100.00	1,100.00	1,100.00	1,100.00	-	NA	NA
Colegio Adventista Metropolitano	1,400.00	1,400.00	1,400.00	1,400.00	1,400.00	0.00	0.0
Colegio Anglo Mexicano (1)	2,430.00	2,430.00	2,430.00	2,430.00	2,230.00	200.00	9.0
Colegio Bilingüe de Cerro Viento (1)	1,600.00	1,600.00	1,600.00	1,600.00	1,480.00	120.00	8.1
Colegio Bilingüe de Jesús de Praga (1)	1,680.00	1,800.00	1,800.00	1,760.00	1,710.00	50.00	2.9
Colegio Bilingüe de Panamá	2,050.00	2,050.00	2,050.00	2,050.00	1,900.00	150.00	7.9
Colegio Bilingüe La Academia	1,300.00	1,300.00	1,300.00	1,300.00	1,100.00	200.00	18.2
Colegio Brader	6,550.00	6,550.00	6,550.00	6,550.00	6,150.00	400.00	6.5
Colegio Claret Panamá	1,600.00	1,600.00	1,600.00	1,600.00	1,500.00	100.00	6.7
Colegio de Las Esclavas del Sagrado Corazón de Jesús	2,500.00	2,500.00	2,500.00	2,500.00	2,200.00	300.00	13.6
Colegio Internacional de María Inmaculada (1)	2,300.00	2,300.00	2,420.00	2,340.00	2,090.00	250.00	12.0
Colegio Internacional Saint George de Panamá	3,000.00	3,050.00	3,050.00	3,033.33	2,933.33	100.00	3.4
Colegio Isaac Rabin	7,150.00	7,150.00	7,150.00	7,150.00	7,000.00	150.00	2.1
Colegio Javier	2,470.00	2,500.00	-	2,485.00	2,285.00	200.00	8.8
Colegio La Salle	2,780.00	2,780.00	2,780.00	2,780.00	2,450.00	330.00	13.5
Colegio Nuestra Señora de Bethlem (1)	2,050.00	2,050.00	2,050.00	2,050.00	2,050.00	0.00	0.0
Colegio Nuestra Señora de Lourdes (1)	1,650.00	1,650.00	1,650.00	1,650.00	1,650.00	0.00	0.0
Nuestra Señora del Carmen	1,680.00	1,790.00	1,840.00	1,770.00	1,670.00	100.00	6.0
Colegio Parroquial San Judas Tadeo (1)	1,150.00	1,150.00	1,150.00	1,150.00	1,150.00	0.00	0.0
Colegio Pureza de María	2,020.00	2,020.00	2,020.00	2,020.00	1,720.00	300.00	17.4
Colegio Real de Panamá	4,950.00	4,950.00	4,950.00	4,950.00	4,950.00	0.00	0.0
Colegio San Agustín Panamá	2,550.00	2,550.00	2,550.00	2,550.00	2,300.00	250.00	10.9
Colegio San Vicente de Paúl (1)	1,800.00	1,800.00	1,800.00	1,800.00	1,550.00	250.00	16.1
Colegio Santa Marta	1,350.00	1,350.00	1,350.00	1,350.00	1,000.00	350.00	35.0
El Colegio de Panamá	5,750.00	5,750.00	5,750.00	5,750.00	5,600.00	150.00	2.7
Escuela Bella Vista	1,100.00	1,100.00	1,100.00	1,100.00	1,000.00	100.00	10.0
Escuela Bilingüe Saint John	1,350.00	1,350.00	1,350.00	1,350.00	1,150.00	200.00	17.4
Escuela Franco Panameña Louis Pasteur	1,500.00	1,500.00	1,500.00	1,500.00	1,200.00	300.00	25.0
Escuela Montessori de Panamá	3,050.00	3,050.00	3,050.00	3,050.00	2,750.00	300.00	10.9
Escuela Panamá (Panama School) (Comercio)	1,980.00	2,060.00	2,130.00	2,056.67	1,756.67	300.00	17.1
Escuela Panamá (Panama School) (Ciencias)	1,980.00	2,100.00	2,140.00	2,073.33	1,773.33	300.00	16.9
Instituto Atenea (1)	2,950.00	2,950.00	2,950.00	2,950.00	2,950.00	0.00	0.0
Instituto Bern	1,700.00	1,700.00	1,700.00	1,700.00	1,300.00	400.00	30.8
Instituto Bilingüe Andrés Bello	750.00	750.00	750.00	750.00	650.00	100.00	15.4
Instituto Bilingüe Cristo de Los Milagros (IBCM)	1,600.00	1,700.00	1,700.00	1,666.67	1,600.00	66.67	4.2
	1,600.00	1,700.00	1,800.00	1,700.00	1,600.00	100.00	6.3
Instituto Bilingüe Internacional de Panamá (1)	2,040.00	2,040.00	2,040.00	2,040.00	1,700.00	340.00	20.0
Instituto Bilingüe Santa María La Antigua (ISMA)	1,850.00	1,850.00	1,850.00	1,850.00	1,800.00	50.00	2.8
Instituto Comercial Ovidio De León	1,235.00	1,235.00	1,235.00	1,235.00	1,235.00	0.00	0.0
Instituto Cultural (2)	2,530.00	2,530.00	2,580.00	2,546.67	2,216.67	330.00	14.9
Instituto de Ciencias Aplicadas	1,925.00	1,925.00	1,925.00	1,925.00	1,650.00	275.00	16.7
	2,750.00	2,710.00	2,710.00	2,723.33	2,358.33	365.00	15.5
	2,620.00	2,620.00	2,620.00	2,620.00	2,251.67	368.33	16.4
	2,680.00	2,600.00	2,540.00	2,606.67	2,228.33	378.34	17.0
Instituto Italiano Enrico Fermi	3,250.00	3,250.00	3,250.00	3,250.00	3,100.00	150.00	4.8
Instituto Justo Arosemena	2,200.00	2,200.00	2,200.00	2,200.00	1,600.00	600.00	37.5
Instituto Panamericano (1)	2,045.00	2,045.00	2,045.00	2,045.00	1,745.00	300.00	17.2
Instituto Tecnológico Barú (1)	1,700.00	1,700.00	1,700.00	1,700.00	1,600.00	100.00	6.3
Instituto Técnico Don Bosco	1,900.00	1,900.00	1,900.00	1,900.00	1,710.00	190.00	11.1
Instituto Williams H. Kilpatrick (3)	1,720.00	1,720.00	1,720.00	1,720.00	1,620.00	100.00	6.2
Moisés Bilingual College (1)	1,500.00	1,500.00	1,600.00	1,533.33	1,466.67	66.66	4.5
Panamerican School	5,280.00	5,280.00	5,280.00	5,280.00	4,800.00	480.00	10.0
Smart Academy Panama (1)	3,450.00	3,450.00	3,450.00	3,450.00	2,750.00	700.00	25.5
Oxford International School	4,312.50	4,312.50	4,312.50	4,312.50	3,750.00	562.50	15.0
The Oxford School (5)	5,445.00	5,445.00	5,445.00	5,445.00	5,445.00	0.00	0.0
<b>TOTAL INFORMANTES BACHILLER</b>				<b>53</b>	<b>56</b> Datos comparables		

(1) Costo igual para todos los Bachilleratos que ofrecen

(2) Ciencias, Letras e Informática

(3) Bilingüe y regular

(4) Ciencias presenta costo promedio mayor, seguido de Comercio y Letras, respectivamente.

(5): Los costos para estudiantes matriculados de 2016 en adelante son distintos.

Fuente: ACODECOC

	B/.	%
Δ Promedio	248.73	13.3
Mínimo	0.00	0.0
Máximo	700.00	37.5
<i>Aumentos</i>		48
<i>Sin variación</i>		8
Porcentaje de aumentos		85.71

En el caso del segmento de Bachilleratos, según Cuadro No.4 encontramos en la muestra lo siguiente:

- Ocho (8) casos sin variación alguna en sus costos por anualidad (Colegio Adventista Metropolitano, Colegio Nuestra Señora de Bethlem, Colegio Nuestra Señora de Lourdes, Colegio Parroquial San Judas Tadeo, Colegio Real de Panamá, Instituto Atenea, Instituto Comercial Ovidio De León y The Oxford School).
  
- En el resto comparable encontramos 48 aumentos en un rango desde B/.50.00 hasta B/.700.00. El incremento más alto corresponde al colegio Smart Academy Panama. Ver Cuadro No.4.
  
- El 85.71% de la muestra del nivel de bachilleratos aumentan anualidad de 2018.

# INSCRIPCIÓN ESCOLAR

## Cuadro No.5

COSTO DE LA INSCRIPCIÓN ESCOLAR (MATRÍCULA Y OTROS), AÑO LECTIVO 2018, (PRE - ESCOLAR), SEGÚN CENTRO DE ENSEÑANZA PARTICULAR DE LA CIUDAD DE PANAMÁ: AGOSTO DE 2017

Centro de Enseñanza	Detalle (Costo de matrícula en Balboas)							
	Pre Kinder Costo B/.		Pre Kinder Variación		Kinder Costo B/.		Kinder Variación	
	2018	2017	B/.	%	2018	2017	B/.	%
Academia Hosanna (1)	370.00	335.00	35.00	10.4	370.00	335.00	35.00	10.4
Academia Bilingüe de San Lorenzo	167.00	145.00	22.00	15.2	173.00	150.00	23.00	15.3
Centro Educativo Bilingüe Central Belén	165.00	165.00	0.00	0.0	165.00	165.00	0.00	0.0
Centro Educativo Colinas de Las Cumbres	165.00	-	NA	NA	165.00	-	NA	NA
Centro Educativo El Buen Pastor Shalom	225.00	175.00	50.00	28.6	225.00	175.00	50.00	28.6
Centro Educativo Monte de Sion	50.00	40.00	10.00	25.0	55.00	45.00	10.00	22.2
Colegio Adventista Metropolitano	433.00	433.00	0.00	0.0	433.00	433.00	0.00	0.0
Colegio Anglo Mexicano	293.00	293.00	0.00	0.0	293.00	293.00	0.00	0.0
Colegio Bilingüe Abba Padre	140.00	115.00	25.00	21.7	140.00	115.00	25.00	21.7
Colegio Bilingüe de Cerro Viento	263.00	252.00	11.00	4.4	263.00	252.00	11.00	4.4
Colegio Bilingüe de Jesús de Praga	260.00	250.00	10.00	4.0	260.00	250.00	10.00	4.0
Colegio Bilingüe de Panamá	350.00	350.00	0.00	0.0	350.00	350.00	0.00	0.0
Colegio Bilingüe La Academia	200.00	200.00	0.00	0.0	200.00	200.00	0.00	0.0
Colegio Bilingüe Vista Hermosa	227.00	212.00	15.00	7.1	252.00	237.00	15.00	6.3
Colegio Brader	500.00	500.00	0.00	0.0	500.00	500.00	0.00	0.0
Colegio Claret Panamá	243.00	236.00	7.00	3.0	243.00	236.00	7.00	3.0
Colegio de Las Esclavas del Sagrado Corazón de Jesús	445.00	315.00	130.00	41.3	445.00	315.00	130.00	41.3
Colegio Internacional de María Inmaculada	452.00	412.00	40.00	9.7	452.00	412.00	40.00	9.7
Colegio Internacional Saint George	400.00	400.00	0.00	0.0	400.00	400.00	0.00	0.0
Colegio Isaac Rabin (2)	1370.00	1350.00	20.00	1.5	1370.00	1350.00	20.00	1.5
Colegio Javier	527.00	454.50	72.50	16.0	519.20	459.50	59.70	13.0
Colegio La Salle	488.00	403.00	85.00	21.1	508.00	423.00	85.00	20.1
Colegio Nuestra Señora de Bethlem	315.00	315.00	0.00	0.0	315.00	315.00	0.00	0.0
Colegio Nuestra Señora de Lourdes	304.00	289.00	15.00	5.2	304.00	289.00	15.00	5.2
Colegio Nuestra Señora del Carmen	147.00	147.00	0.00	0.0	147.00	147.00	0.00	0.0
Colegio Parroquial San Judas Tadeo	315.00	315.00	0.00	0.0	315.00	315.00	0.00	0.0
Colegio Pureza de María	295.00	285.00	10.00	3.5	295.00	285.00	10.00	3.5
Colegio Real de Panamá	2700.00	2700.00	0.00	0.0	700.00	700.00	0.00	0.0
Colegio San Agustín Panamá	450.00	400.00	50.00	12.5	450.00	400.00	50.00	12.5
Colegio San Vicente de Paúl	255.00	245.00	10.00	4.1	255.00	245.00	10.00	4.1
Colegio Santa Marta	175.00	175.00	0.00	0.0	175.00	175.00	0.00	0.0
El Colegio de Panamá	1035.00	1035.00	0.00	0.0	1035.00	1035.00	0.00	0.0
Escuela Bella Vista	350.00	350.00	0.00	0.0	350.00	350.00	0.00	0.0
Escuela Bilingüe Saint John	300.00	280.00	20.00	7.1	300.00	280.00	20.00	7.1
Escuela Franco Panameña Louis Pasteur	230.00	210.00	20.00	9.5	230.00	210.00	20.00	9.5
Escuela Particular Osiris	230.00	200.00	30.00	15.0	230.00	200.00	30.00	15.0
Escuela Montessori de Panamá	350.00	350.00	0.00	0.0	350.00	350.00	0.00	0.0
Escuela Panamá (Panama School)	521.00	362.00	159.00	43.9	523.00	362.00	161.00	44.5
Instituto Atenea	486.00	484.00	2.00	0.4	486.00	484.00	2.00	0.4
Instituto Bern	210.00	210.00	0.00	0.0	220.00	220.00	0.00	0.0
Instituto Bilingüe Andrés Bello	90.00	90.00	0.00	0.0	90.00	90.00	0.00	0.0
Instituto Bilingüe Cristo de Los Milagros (IBCM)	405.00	405.00	0.00	0.0	405.00	405.00	0.00	0.0
Instituto Bilingüe Internacional de Panamá	396.00	360.00	36.00	10.0	396.00	360.00	36.00	10.0
Instituto Bilingüe Santa María La Antigua (ISMA)	375.00	375.00	0.00	0.0	375.00	375.00	0.00	0.0
Instituto Comercial Ovidio De León	243.00	243.00	0.00	0.0	243.00	243.00	0.00	0.0
Instituto Cultural (1)	520.00	490.00	30.00	6.1	520.00	490.00	30.00	6.1
Instituto de Ciencias Aplicadas	-	-	NA	NA	295.00	295.00	0.00	0.0
Instituto Episcopal San Cristóbal (1)	520.50	482.00	38.50	8.0	417.50	380.00	37.50	9.9
Instituto Italiano Enrico Fermi	468.00	396.00	72.00	18.2	468.00	396.00	72.00	18.2
Instituto Justo Arosemena	344.00	269.00	75.00	27.9	344.00	269.00	75.00	27.9
Instituto Panamericano (1)	307.50	277.50	30.00	10.8	312.50	282.50	30.00	10.6
Instituto Tecnológico Barú	290.00	250.00	40.00	16.0	290.00	250.00	40.00	16.0
Instituto Técnico Don Bosco	-	-	NA	NA	260.00	260.00	0.00	0.0
Instituto Williams H. Kilpatrick	337.00	297.00	40.00	13.5	357.00	297.00	60.00	20.2
Moisés Bilingual College	300.00	250.00	50.00	20.0	300.00	250.00	50.00	20.0
Oxford International School	800.00	750.00	50.00	6.7	800.00	750.00	50.00	6.7
Panamerican School	750.00	650.00	100.00	15.4	750.00	650.00	100.00	15.4
Saint Joseph Salesian School	260.00	255.00	5.00	2.0	260.00	255.00	5.00	2.0
Smart Academy Panama	-	-	NA	NA	755.00	655.00	100.00	15.3
The Oxford School (3)	635.00	635.00	0.00	0.0	670.00	670.00	0.00	0.0
<b>TOTAL DE COLEGIOS INFORMANTES...</b>	<b>57</b>	<b>56</b> Datos comparables			<b>60</b>	<b>59</b> Datos comparables		

(1): Incluye cuota mensual

(2): Incluye servicios Educativos varios

(3): Los costos para estudiantes matriculados de 2016 en adelante son distintos.

FUENTE: ACODECO

	B/.	%
Δ Promedio	40.43	13.3
Mínimo	0.00	0.0
Máximo	159.00	43.9
Aumentos		35
Sin Variación		21
Porcentaje de aumentos		62.50

	B/.	%
Δ Promedio	42.34	13.4
Mínimo	0.00	0.0
Máximo	161.00	44.5
Aumentos		36
Sin Variación		23
Porcentaje de aumentos		61.02

En relación al Costo de Inscripción (matrícula y otros cargos) obtuvimos 59 datos comparables para el período escolar 2018 en el segmento de Pre-escolar (Kinder) en el Cuadro No.5 y tenemos que:

- Veintitrés (23) colegios no variaron sus costos por inscripción y/o matrícula (Centro Educativo Bilingüe Central Belén, Colegio Adventista Metropolitano, Colegio Anglo Mexicano, Colegio Bilingüe de Panamá, Colegio Bilingüe La Academia, Colegio Brader, Colegio Internacional Saint George, Colegio Nuestra Señora de Bethlem, Colegio Nuestra Señora del Carmen, Colegio Parroquial San Judas Tadeo, Colegio Real de Panamá, Colegio Santa Marta, El Colegio de Panamá, Escuela Bella Vista, Escuela Montessori de Panamá, Instituto Bern, Instituto Bilingüe Andrés Bello, Instituto Bilingüe Cristo de Los Milagros, Instituto Bilingüe Santa María La Antigua, Instituto Comercial Ovidio De León, Instituto de Ciencias Aplicadas, Instituto Técnico Don Bosco y The Oxford School.
  
- Treinta y seis (36) mostraron aumentos que se ubican en un rango desde B/.5.00 hasta B/.161.00, siendo la Escuela Panamá (Panama School) quien presentó el mayor incremento en matrícula en esta ocasión.
  
- El 61.02% de los colegios encuestados aumentó la matrícula o inscripción, en comparación con los costos del año anterior, para este segmento de pre-escolar.

### Cuadro No.6

**COSTO DE LA INSCRIPCIÓN ESCOLAR (MATRICULA Y OTROS) PARA EL AÑO LECTIVO 2018, (PRIMARIA), SEGÚN CENTRO DE ENSEÑANZA PARTICULAR DE LA CIUDAD DE PANAMÁ: AGOSTO DE 2017**

Centro de Enseñanza	PRIMARIA (Costo en Balboas)						Costo Promedio 2018	Costo Promedio 2017	Variación		
	I	II	III	IV	V	VI			B/.	%	
Academia Hosanna (1)	425.00	425.00	425.00	425.00	425.00	425.00	425.00	390.00	35.00	9.0	
Academia Bilingüe de San Lorenzo	190.00	190.00	190.00	204.00	204.00	204.00	197.00	171.00	26.00	15.2	
Centro Educativo Bilingüe Central Belén	165.00	165.00	165.00	165.00	165.00	165.00	165.00	165.00	0.00	0.0	
Centro Educativo Colinas de Las Cumbres	195.00	195.00	195.00	195.00	195.00	195.00	195.00	-	NA	NA	
Centro Educativo El Buen Pastor Shalom	225.00	225.00	225.00	225.00	225.00	225.00	225.00	175.00	50.00	28.6	
Centro Educativo Monte de Sion	55.00	55.00	55.00	60.00	60.00	60.00	57.50	47.50	10.00	21.1	
Colegio Adventista Metropolitano	463.00	463.00	463.00	463.00	463.00	463.00	463.00	463.00	0.00	0.0	
Colegio Anglo Mexicano	318.00	318.00	318.00	417.00	417.00	417.00	367.50	345.83	21.67	6.3	
Colegio Bilingüe Abba Padre	160.00	160.00	160.00	160.00	160.00	160.00	160.00	125.00	35.00	28.0	
Colegio Bilingüe de Cerro Viento	263.00	263.00	263.00	263.00	263.00	273.00	264.67	253.67	11.00	4.3	
Colegio Bilingüe de Jesús de Praga	276.00	276.00	285.00	275.00	275.00	275.00	277.00	267.00	10.00	3.7	
Colegio Bilingüe de Panamá	355.00	355.00	355.00	377.00	377.00	377.00	366.00	366.00	0.00	0.0	
Colegio Bilingüe La Academia	200.00	200.00	200.00	200.00	200.00	200.00	200.00	200.00	0.00	0.0	
Colegio Bilingüe Vista Hermosa	297.00	312.00	347.00	347.00	447.00	447.00	366.17	352.83	13.34	3.8	
Colegio Brader	500.00	500.00	500.00	500.00	500.00	500.00	500.00	500.00	0.00	0.0	
Colegio Claret Panamá	294.00	294.00	294.00	294.00	294.00	294.00	294.00	282.00	12.00	4.3	
Colegio de Las Esclavas del Sagrado Corazón de Jesús	445.00	445.00	445.00	445.00	445.00	445.00	445.00	330.00	115.00	34.8	
Colegio Internacional de María Inmaculada	477.00	477.00	477.00	492.00	502.00	502.00	487.83	447.83	40.00	8.9	
Colegio Internacional Saint George	400.00	400.00	400.00	400.00	400.00	400.00	400.00	400.00	0.00	0.0	
Colegio Isaac Rabin (2)	1830.00	1830.00	1830.00	1830.00	1830.00	2000.00	1858.33	1838.33	20.00	1.1	
Colegio Javier	564.50	564.50	564.50	564.50	594.50	569.50	570.33	511.17	59.16	11.6	
Colegio La Salle	508.00	508.00	508.00	540.00	540.00	540.00	524.00	438.00	86.00	19.6	
Colegio Nuestra Señora de Bethlem	315.00	315.00	315.00	325.00	325.00	325.00	320.00	320.00	0.00	0.0	
Colegio Nuestra Señora de Lourdes	304.00	304.00	304.00	334.00	334.00	359.00	323.17	308.17	15.00	4.9	
Colegio Nuestra Señora del Carmen	147.00	147.00	164.00	164.00	174.00	174.00	161.67	161.67	0.00	0.0	
Colegio Parroquial San Judas Tadeo	365.00	365.00	380.00	380.00	380.00	380.00	375.00	375.00	0.00	0.0	
Colegio Pureza de María	300.00	300.00	300.00	300.00	300.00	300.00	300.00	290.00	10.00	3.4	
Colegio Real de Panamá	700.00	700.00	700.00	700.00	700.00	700.00	700.00	700.00	0.00	0.0	
Colegio San Agustín Panamá	450.00	450.00	450.00	450.00	450.00	450.00	450.00	400.00	50.00	12.5	
Colegio San Vicente de Paúl	255.00	255.00	255.00	255.00	255.00	255.00	255.00	255.00	245.00	10.00	4.1
Colegio Santa Marta	200.00	200.00	200.00	200.00	200.00	200.00	200.00	200.00	0.00	0.0	
El Colegio de Panamá	1215.00	1215.00	1215.00	1215.00	1215.00	1215.00	1215.00	1215.00	0.00	0.0	
Escuela Bella Vista	400.00	400.00	400.00	400.00	400.00	400.00	400.00	400.00	0.00	0.0	
Escuela Bilingüe Saint John	305.00	305.00	305.00	305.00	305.00	305.00	305.00	275.00	30.00	10.9	
Escuela Franco Panameña Louis Pasteur	230.00	230.00	230.00	230.00	230.00	230.00	230.00	210.00	20.00	9.5	
Escuela Particular Osiris	240.00	255.00	255.00	265.00	265.00	265.00	257.50	227.50	30.00	13.2	
Escuela Montessori de Panamá	350.00	350.00	350.00	350.00	350.00	350.00	350.00	350.00	0.00	0.0	
Escuela Panamá (Panama School)	534.00	534.00	534.00	534.00	534.00	534.00	534.00	362.00	172.00	47.5	
Instituto Atenea	458.50	458.50	458.50	483.50	483.50	483.50	471.00	469.00	2.00	0.4	
Instituto Bern	240.00	240.00	240.00	240.00	240.00	240.00	240.00	240.00	0.00	0.0	
Instituto Bilingüe Andrés Bello	90.00	90.00	90.00	90.00	90.00	90.00	90.00	90.00	0.00	0.0	
Instituto Bilingüe Cristo de Los Milagros (IBCM)	415.00	415.00	415.00	420.00	420.00	420.00	417.50	417.50	0.00	0.0	
Instituto Bilingüe Internacional de Panamá	302.50	302.50	302.50	302.50	302.50	302.50	302.50	275.00	27.50	10.0	
Instituto Bilingüe Santa María La Antigua (ISMA)	375.00	375.00	375.00	375.00	375.00	375.00	375.00	375.00	0.00	0.0	
Instituto Comercial Ovidio De León	278.00	288.00	278.00	278.00	278.00	278.00	279.67	268.00	11.67	4.4	
Instituto Cultural (1)	531.00	531.00	531.00	531.00	531.00	531.00	531.00	500.00	31.00	6.2	
Instituto de Ciencias Aplicadas	295.00	295.00	295.00	295.00	295.00	295.00	295.00	295.00	0.00	0.0	
Instituto Episcopal San Cristóbal (1)	420.50	420.50	420.50	417.50	417.50	417.50	419.00	382.00	37.00	9.7	
Instituto Italiano Enrico Fermi	489.00	489.00	489.00	489.00	514.00	514.00	497.33	438.67	58.66	13.4	
Instituto Justo Arosemena	367.00	367.00	367.00	367.00	367.00	367.00	367.00	287.00	80.00	27.9	
Instituto Panamericano (1)	327.50	327.50	337.50	337.50	337.50	337.50	334.17	304.17	30.00	9.9	
Instituto Tecnológico Barú	315.00	315.00	315.00	315.00	315.00	315.00	315.00	275.00	40.00	14.5	
Instituto Técnico Don Bosco	345.00	345.00	345.00	345.00	345.00	345.00	345.00	345.00	0.00	0.0	
Instituto Williams H. Kilpatrick	437.00	437.00	437.00	437.00	437.00	437.00	437.00	357.00	80.00	22.4	
Moisés Bilingual College	320.00	320.00	320.00	340.00	340.00	340.00	330.00	312.50	17.50	5.6	
Oxford International School	800.00	800.00	800.00	800.00	800.00	800.00	800.00	750.00	50.00	6.7	
Panamerican School	750.00	750.00	750.00	750.00	750.00	750.00	750.00	650.00	100.00	15.4	
Saint Joseph Salesian School	265.00	265.00	265.00	265.00	265.00	265.00	265.00	260.00	5.00	1.9	
Smart Academy Panama	755.00	755.00	755.00	755.00	755.00	755.00	755.00	655.00	100.00	15.3	
The Oxford School (3)	985.00	985.00	985.00	985.00	985.00	1000.00	987.50	987.50	0.00	0.0	
<b>TOTAL DE COLEGIOS INFORMANTES....</b>							<b>60</b>	<b>59</b> Datos comparables			

(1) Incluye cuota mensual

(2) Incluye servicios Educativos varios

(3): Los costos para estudiantes matriculados de 2016 en adelante son distintos.

FUENTE: ACODECO

	B/.	%
Δ Promedio	40.83	12.4
Mínimo	0.00	0.0
Máximo	172.00	47.5
<i>Aumentos</i>		38
<i>Sin Variación</i>		21
Porcentaje de aumentos		64.41

Sobre el Costo de Inscripción (matrícula y otros cargos) para el segmento de Primaria, obtuvimos 59 datos comparables para el período escolar 2018 y tenemos que:

- Veintitrés (21) colegios no variaron sus costos por inscripción y/o matrícula (Centro Educativo Bilingüe Central Belén, Colegio Adventista Metropolitano, Colegio Bilingüe de Panamá, Colegio Bilingüe La Academia, Colegio Brader, Colegio Internacional Saint George, Colegio Nuestra Señora de Bethlem, Colegio Nuestra Señora del Carmen, Colegio Parroquial San Judas Tadeo, Colegio Real de Panamá, Colegio Santa Marta, El Colegio de Panamá, Escuela Bella Vista, Escuela Montessori de Panamá, Instituto Bern, Instituto Bilingüe Andrés Bello, Instituto Bilingüe Cristo de Los Milagros, Instituto Bilingüe Santa María La Antigua, Instituto de Ciencias Aplicadas, Instituto Técnico Don Bosco y The Oxford School.
- Treinta y ocho (38) mostraron aumentos que se ubican en un rango desde B/.2.00 hasta B/.172.00, siendo la Escuela Panamá (Panama School) quien presentó el mayor aumento en matrícula en este momento.
- El 64.41% de los colegios encuestados aumentó la matrícula o inscripción, en comparación con los costos del año anterior, para este segmento de primaria.

**Gráfica 2**

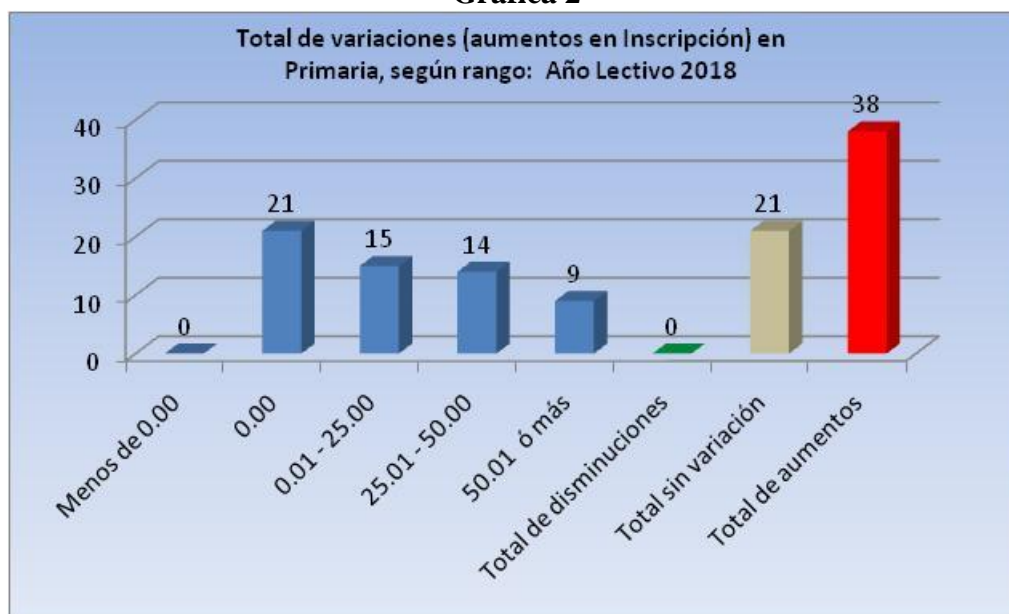

La mayoría de los aumentos de la matrícula en primaria están ubicados en el rango de B/.0.01 hasta B/.25.00 y hasta los B/50.00, como se aprecia en la gráfica 2. Hay 15 en el rango B/.0.01-25.00 y 14 en el de B/.25.01 a B/.50.00; sin variación en el costo hay 21 escuelas. Ninguna (0) escuela rebajó algún renglón en concepto de inscripción para este segmento.

Treinta y ocho (38) aumentaron, veintiuno (21) mantienen el mismo costo y ninguna (0) disminuyó.

### Cuadro No.7

#### COSTO DE LA INSCRIPCIÓN ESCOLAR (MATRICULA Y OTROS) PARA EL AÑO LECTIVO 2018, (PRIMER CICLO), SEGÚN CENTRO DE ENSEÑANZA PARTICULAR DE LA CIUDAD DE PANAMÁ: AGOSTO DE 2017

Centro de Enseñanza	PREMEDIA - Educación Básica General (Costo en B./.)						
	VII	VIII	IX	Costo Promedio 2018	Costo Promedio 2017	Variación	
						B./.	%
Academia Hosanna (1)	450.00	450.00	450.00	450.00	415.00	35.00	8.4
Academia Bilingüe de San Lorenzo	226.00	226.00	247.00	233.00	202.00	31.00	15.3
Centro Educativo Colinas de Las Cumbres	220.00	220.00	220.00	220.00	-	NA	NA
Centro Educativo Monte de Sion	65.00	65.00	65.00	65.00	55.00	10.00	18.2
Colegio Adventista Metropolitano	508.00	508.00	508.00	508.00	508.00	0.00	0.0
Colegio Anglo Mexicano	562.00	587.00	587.00	578.67	618.67	-40.00	-6.5
Colegio Bilingüe Abba Padre	180.00	180.00	180.00	180.00	150.00	30.00	20.0
Colegio Bilingüe de Cerro Viento	293.00	313.00	333.00	313.00	302.00	11.00	3.6
Colegio Bilingüe de Jesús de Praga	305.00	295.00	365.00	321.67	311.67	10.00	3.2
Colegio Bilingüe de Panamá	390.00	390.00	390.00	390.00	390.00	0.00	0.0
Colegio Bilingüe La Academia	220.00	220.00	220.00	220.00	220.00	0.00	0.0
Colegio Bilingüe Vista Hermosa	426.00	426.00	406.00	419.33	415.33	4.00	1.0
Colegio Brader	500.00	500.00	500.00	500.00	500.00	0.00	0.0
Colegio Claret Panamá	348.00	348.00	348.00	348.00	336.00	12.00	3.6
Colegio de Las Esclavas del Sagrado Corazón de Jesús	465.00	465.00	490.00	473.33	351.67	121.66	34.6
Colegio Internacional de María Inmaculada	517.00	517.00	597.00	543.67	503.67	40.00	7.9
Colegio Internacional Saint George	500.00	500.00	500.00	500.00	500.00	0.00	0.0
Colegio Isaac Rabin (2)	2150.00	2150.00	2150.00	2150.00	2120.00	30.00	1.4
Colegio Javier	610.00	610.00	640.00	620.00	583.33	36.67	6.3
Colegio La Salle	550.00	545.00	570.00	555.00	476.33	78.67	16.5
Colegio Nuestra Señora de Bethlem	320.00	320.00	360.00	333.33	333.33	0.00	0.0
Colegio Nuestra Señora de Lourdes	414.00	414.00	414.00	414.00	417.33	-3.33	-0.8
Colegio Nuestra Señora del Carmen	179.00	179.00	184.00	180.67	180.67	0.00	0.0
Colegio Parroquial San Judas Tadeo	390.00	390.00	420.00	400.00	400.00	0.00	0.0
Colegio Pureza de María	305.00	305.00	305.00	305.00	295.00	10.00	3.4
Colegio Real de Panamá	700.00	700.00	700.00	700.00	700.00	0.00	0.0
Colegio San Agustín Panamá	450.00	450.00	450.00	450.00	400.00	50.00	12.5
Colegio San Vicente de Paúl	265.00	265.00	315.00	281.67	268.33	13.34	5.0
Colegio Santa Marta	250.00	250.00	250.00	250.00	250.00	0.00	0.0
El Colegio de Panamá	1290.00	1290.00	1290.00	1290.00	1290.00	0.00	0.0
Escuela Bella Vista	410.00	410.00	410.00	410.00	405.00	5.00	1.2
Escuela Bilingüe Saint John	315.00	315.00	430.00	353.33	323.33	30.00	9.3
Escuela Franco Panameña Louis Pasteur	255.00	255.00	255.00	255.00	235.00	20.00	8.5
Escuela Particular Osiris	275.00	275.00	275.00	275.00	245.00	30.00	12.2
Escuela Montessori de Panamá	395.00	395.00	395.00	395.00	395.00	0.00	0.0
Escuela Panamá (Panama School)	542.00	545.00	554.00	547.00	362.00	185.00	51.1
Instituto Atenea	536.00	536.00	651.00	574.33	572.33	2.00	0.3
Instituto Bern	255.00	255.00	255.00	255.00	255.00	0.00	0.0
Instituto Bilingüe Andrés Bello	105.00	105.00	105.00	105.00	105.00	0.00	0.0
Instituto Bilingüe Cristo de Los Milagros (IBCM)	435.00	435.00	590.00	486.67	486.67	0.00	0.0
Instituto Bilingüe Internacional de Panamá	352.00	352.00	352.00	352.00	320.00	32.00	10.0
Instituto Bilingüe Santa María La Antigua (ISMA)	375.00	375.00	375.00	375.00	375.00	0.00	0.0
Instituto Comercial Ovidio De León	350.00	350.00	362.00	354.00	326.00	28.00	8.6
Instituto Cultural (1)	537.00	537.00	537.00	537.00	505.00	32.00	6.3
Instituto de Ciencias Aplicadas	345.00	345.00	440.00	376.67	376.67	0.00	0.0
Instituto Episcopal San Cristóbal (1)	429.50	432.50	482.50	448.17	412.00	36.17	8.8
Instituto Italiano Enrico Fermi	576.00	576.00	576.00	576.00	522.00	54.00	10.3
Instituto Justo Arosemena	425.00	425.00	425.00	425.00	332.00	93.00	28.0
Instituto Panamericano (1)	395.00	370.00	400.00	388.33	358.33	30.00	8.4
Instituto Tecnológico Barú	340.00	340.00	340.00	340.00	300.00	40.00	13.3
Instituto Técnico Don Bosco	376.00	376.00	416.00	389.33	389.33	0.00	0.0
Instituto Williams H. Kilpatrick	464.00	464.00	476.00	468.00	435.00	33.00	7.6
Moisés Bilingual College	360.00	360.00	360.00	360.00	353.33	6.67	1.9
Panamerican School	750.00	750.00	750.00	750.00	650.00	100.00	15.4
Saint Joseph Salesian School	270.00	270.00	270.00	270.00	265.00	5.00	1.9
Smart Academy Panama	755.00	755.00	755.00	755.00	655.00	100.00	15.3
Oxford International School	800.00	800.00	800.00	800.00	750.00	50.00	6.7
The Oxford School (3)	1000.00	1035.00	1120.00	1051.67	1051.67	0.00	0.0
	1000.00	1035.00	1070.00	1035.00	1035.00	0.00	0.0
<b>TOTAL DE COLEGIOS INFORMANTES...</b>				<b>58</b>	<b>58</b>	Datos comparables	

(1): Incluye cuota mensual

(2): Incluye servicios Educativos varios

(3): Los costos para estudiantes matriculados de 2016 en adelante son distintos.

FUENTE: ACODECO

	B./.	%
Δ Promedio	39.87	10.7
Mínimo	-40.00	-6.5
Máximo	185.00	51.1
Aumentos		36
Sin Variación		20
Porcentaje de aumentos		62.07



En cuanto al Costo de Inscripción (matrícula y otros cargos) para el segmento de Premedia, obtuvimos 58 datos comparables para el período escolar 2018 y tenemos que:

- Diecinueve (19) colegios no variaron sus costos por inscripción y/o matrícula (Colegio Adventista Metropolitano, Colegio Bilingüe de Panamá, Colegio Bilingüe La Academia, Colegio Brader, Colegio Internacional Saint George, Colegio Nuestra Señora de Bethlem, Colegio Nuestra Señora del Carmen, Colegio Parroquial San Judas Tadeo, Colegio Real de Panamá, Colegio Santa Marta, El Colegio de Panamá, Escuela Montessori de Panamá, Instituto Bern, Instituto Bilingüe Andrés Bello, Instituto Bilingüe Cristo de Los Milagros, Instituto Bilingüe Santa María La Antigua, Instituto de Ciencias Aplicadas, Instituto Técnico Don Bosco y The Oxford School.
- Una disminución de B/.40.00 (Colegio Anglo Mexicano), cuyo costo por el servicio del laboratorio de robótica bajó.
- Treinta y seis (36) mostraron aumentos que se ubican en un rango desde B/.2.00 hasta B/.185.00, siendo la Escuela Panamá (Panama School) quien presentó el mayor aumento en matrícula en este momento.
- El 62.07% de los colegios encuestados aumentó la matrícula o inscripción, en comparación con los costos del año anterior, para este segmento de premedia.

### Cuadro No.8

**COSTO DE LA INSCRIPCIÓN ESCOLAR (MATRÍCULA Y OTROS) PARA EL AÑO LECTIVO 2018, (BACHILLERATOS),  
SEGÚN CENTRO DE ENSEÑANZA PARTICULAR DE LA CIUDAD DE PANAMÁ: AGOSTO DE 2017**

Centro de Enseñanza	MEDIA - Años de Bachillerato (Costo en B./)						
	X	XI	XII	Costo Promedio 2018	Costo Promedio 2017	Variación	
						B./	%
Academia Hosanna (1) (a y b)	475.00	475.00	475.00	475.00	430.00	45.00	10.5
Academia Bilingüe de San Lorenzo	247.00	262.00	262.00	257.00	222.67	34.33	15.4
Centro Educativo Colinas de Las Cumbres	220.00	220.00	220.00	220.00	-	NA	NA
Colegio Adventista Metropolitano	518.00	518.00	518.00	518.00	518.00	0.00	0.0
Colegio Anglo Mexicano (d)	488.00	488.00	488.00	488.00	403.00	85.00	21.1
Colegio Anglo Mexicano (a, c)	458.00	458.00	458.00	458.00	373.00	85.00	22.8
Colegio Bilingüe de Cerro Viento (a)	313.00	338.00	388.00	346.33	335.33	11.00	3.3
Colegio Bilingüe de Cerro Viento (d)	333.00	333.00	383.00	349.67	338.67	11.00	3.2
Colegio Bilingüe de Jesús de Praga (a)	335.00	335.00	415.00	361.67	351.67	10.00	2.8
Colegio Bilingüe de Jesús de Praga (d)	330.00	330.00	413.00	357.67	347.67	10.00	2.9
Colegio Bilingüe de Panamá	395.00	395.00	395.00	395.00	395.00	0.00	0.0
Colegio Bilingüe La Academia	230.00	230.00	230.00	230.00	230.00	0.00	0.0
Colegio Brader	500.00	500.00	500.00	500.00	500.00	0.00	0.0
Colegio Claret Panamá	393.00	393.00	393.00	393.00	376.00	17.00	4.5
Colegio de Las Esclavas del Sagrado Corazón de Jesús	465.00	465.00	500.00	476.67	355.00	121.67	34.3
Colegio Internacional de María Inmaculada (a) (d)	547.00	547.00	627.00	573.67	533.67	40.00	7.5
Colegio Internacional Saint George	550.00	550.00	550.00	550.00	550.00	0.00	0.0
Colegio Isaac Rabin (b) (2)	2180.00	2180.00	2380.00	2246.67	2216.67	30.00	1.4
Colegio Javier	645.00	615.00	-	630.00	592.50	37.50	6.3
Colegio La Salle	490.00	575.00	662.00	575.67	473.00	102.67	21.7
Colegio Nuestra Señora de Bethlem (a)	400.00	400.00	360.00	386.67	386.67	0.00	0.0
Colegio Nuestra Señora de Bethlem (b)	360.00	360.00	360.00	360.00	360.00	0.00	0.0
Colegio Nuestra Señora de Lourdes (a, b, e)	414.00	414.00	414.00	414.00	444.00	-30.00	-6.8
Colegio Nuestra Señora del Carmen ( e )	225.00	235.00	265.00	241.67	241.67	0.00	0.0
Colegio Parroquial San Judas Tadeo (a,d)	405.00	405.00	485.00	431.67	431.67	0.00	0.0
Colegio Pureza de María	320.00	320.00	320.00	320.00	300.00	20.00	6.7
Colegio Real de Panamá	700.00	700.00	700.00	700.00	700.00	0.00	0.0
Colegio San Agustín Panamá	450.00	450.00	450.00	450.00	400.00	50.00	12.5
Colegio San Vicente de Paúl (a,b)	295.00	295.00	415.00	335.00	325.00	10.00	3.1
Colegio Santa Marta	250.00	250.00	250.00	250.00	250.00	0.00	0.0
El Colegio de Panamá	1315.00	1315.00	1315.00	1315.00	1315.00	0.00	0.0
Escuela Bella Vista	420.00	420.00	430.00	423.33	423.33	0.00	0.0
Escuela Bilingüe Saint John	390.00	390.00	510.00	430.00	400.00	30.00	7.5
Escuela Franco Panameña Louis Pasteur	260.00	260.00	260.00	260.00	240.00	20.00	8.3
Escuela Montessori de Panamá	395.00	395.00	395.00	395.00	395.00	0.00	0.0
Escuela Panamá (Panama School) (a)	560.00	568.00	575.00	567.67	362.00	205.67	56.8
Escuela Panamá (Panama School) (d)	620.00	632.00	636.00	629.33	422.00	207.33	49.1
Instituto Atenea (a) y (d)	587.00	587.00	758.00	644.00	642.00	2.00	0.3
Instituto Bern	260.00	260.00	260.00	260.00	260.00	0.00	0.0
Instituto Bilingüe Andrés Bello	105.00	105.00	105.00	105.00	105.00	0.00	0.0
Instituto Bilingüe Cristo de Los Milagros (IBCM) (d)	460.00	465.00	625.00	516.67	516.67	0.00	0.0
Instituto Bilingüe Cristo de Los Milagros (IBCM) (a)	445.00	450.00	610.00	501.67	501.67	0.00	0.0
Instituto Bilingüe Internacional de Panamá (a) (d) (h)	379.50	379.50	379.50	379.50	345.00	34.50	10.0
Instituto Bilingüe Santa María La Antigua (ISMA)	375.00	375.00	375.00	375.00	375.00	0.00	0.0
Instituto Comercial Ovidio De León	390.00	432.00	390.00	404.00	359.33	44.67	12.4
Instituto Cultural (b) y (e)	543.00	543.00	548.00	544.67	511.67	33.00	6.4
Instituto de Ciencias Aplicadas	345.00	345.00	487.00	392.33	392.33	0.00	0.0
Instituto Episcopal San Cristóbal (1) (a)	409.50	409.50	539.50	452.83	416.00	36.83	8.9
Instituto Episcopal San Cristóbal (1) (c)	415.50	407.50	531.50	451.50	413.67	37.83	9.1
Instituto Episcopal San Cristóbal (1) (d)	422.50	418.50	548.50	463.17	426.67	36.50	8.6
Instituto Italiano Enrico Fermi	576.00	576.00	576.00	576.00	522.00	54.00	10.3
Instituto Justo Arosemena	435.00	435.00	435.00	435.00	351.00	84.00	23.9
Instituto Panamericano (1) (a)	388.00	423.00	457.00	422.67	394.33	28.34	7.2
Instituto Panamericano (1) (c)	388.00	423.00	427.00	412.67	382.67	30.00	7.8
Instituto Panamericano (1) (d)	403.00	438.00	414.50	418.50	388.33	30.17	7.8
Instituto Tecnológico Barú (a)	340.00	340.00	340.00	340.00	305.00	35.00	11.5
Instituto Tecnológico Barú (d)	345.00	345.00	345.00	345.00	315.00	30.00	9.5
Instituto Técnico Don Bosco	382.00	382.00	477.00	413.67	413.67	0.00	0.0
Instituto Williams H. Kilpatrick	516.00	544.00	544.00	534.67	468.33	66.34	14.2
Moisés Bilingual College (e) (a)	450.00	450.00	450.00	450.00	430.00	20.00	4.7
Panamerican School	750.00	750.00	750.00	750.00	650.00	100.00	15.4
Smart Academy Panama	755.00	755.00	755.00	755.00	655.00	100.00	15.3
Oxford International School	800.00	800.00	800.00	800.00	750.00	50.00	6.7
The Oxford School (3) (a,d)	1125.00	1220.00	1285.00	1210.00	1210.00	0.00	0.0
	1060.00	1140.00	1235.00	1145.00	1145.00	0.00	0.0
<b>TOTAL DE INFORMANTES...</b>				<b>65</b>		<b>64</b>	<b>Datos Comparables</b>

(1): Incluye cuota mensual

(a) Comercio, (b) Ciencias y Letras, (c) Letras, (d) Ciencias, (e) Ciencias y Tecnología o Informática, (f) Letras y Turismo (g) Comunicación y cine

(h) Marítimo

(2): Incluye servicios Educativos varios

(3): Los costos para estudiantes matriculados de 2016 en adelante son distintos.

FUENTE: ACODECO

	B./	%
Δ Promedio	50.91	12.29
Mínimo	-30.00	-6.80
Máximo	207.33	56.80
Aumentos		40
Sin Variación		23
Porcentaje de aumentos		62.50

En relación al Costo de Inscripción (matrícula y otros cargos) para el segmento de Media, obtuvimos 64 datos comparables para el período escolar 2018 y tenemos que:

- Veintitrés (23) no variaron sus costos por inscripción y/o matrícula (Colegio Adventista Metropolitano, Colegio Bilingüe de Panamá, Colegio Bilingüe La Academia, Colegio Brader, Colegio Internacional Saint George, Colegio Nuestra Señora de Bethlem, Colegio Nuestra Señora del Carmen, Colegio Parroquial San Judas Tadeo, Colegio Real de Panamá, Colegio Santa Marta, El Colegio de Panamá, Escuela Bella Vista, Escuela Montessori de Panamá, Instituto Bern, Instituto Bilingüe Andrés Bello, Instituto Bilingüe Cristo de Los Milagros, Instituto Bilingüe Santa María La Antigua, Instituto de Ciencias Aplicadas, Instituto Técnico Don Bosco y The Oxford School.
  
- Cuarenta (40) mostraron aumentos que se ubican en un rango desde B/.2.00 hasta B/.207.33, siendo la Escuela Panamá (Panama School) quien presentó el mayor aumento en matrícula en este momento.
  
- Hay una disminución de B/.30.00 (Colegio Nuestra Señora de Lourdes) en concepto de una certificación de licencia informática que no la cobran para este período.

El 62.50% de los bachilleratos de colegios encuestados aumentó la matrícula o inscripción, en comparación con los costos del año anterior, para este segmento de media.

## CONCLUSIONES

En cuanto al costo de *inscripción*, observamos que en la tabla 1 de frecuencia, los incrementos de kínder y primaria se distribuyen en su mayoría en las clases que contienen los rangos de B/.0.01-25.00 (hasta 25 Balboas) y en premedia y media en el de B/.25.01-50.00.

Tabla 1

### Frecuencia de Variaciones en el costo de la Inscripción para el año lectivo 2018, según monto

Rango del Monto (B/.) de Variaciones (desde-hasta)	Cantidad de Variaciones y/ó Colegios (Según nivel)			
	Kinder	Primaria	Pre media	Media (1)
Menos de 0.00	0	0	2	1
0.00	23	21	20	23
0.01 - 25.00	15	15	12	10
25.01 - 50.00	12	14	17	19
50.01 ó más	9	9	7	11
<b>Total de disminuciones</b>	<b>0</b>	<b>0</b>	<b>2</b>	<b>1</b>
<b>Total sin variación</b>	<b>23</b>	<b>21</b>	<b>20</b>	<b>23</b>
<b>Total de aumentos</b>	<b>36</b>	<b>38</b>	<b>36</b>	<b>40</b>
<b>TOTAL COMPARABLES...</b>	<b>59</b>	<b>59</b>	<b>58</b>	<b>64</b>

(1) Incluye varios Bachilleratos en algunos centros de enseñanza.

Fuente: ACODECO

### Porcentaje de Aumentos totales en concepto de Inscripción, en relación a la muestra:

Pre-escolar            61.02% de los centros de enseñanza de la muestra (Kinder)  
 Primaria              64.41% de los centros de enseñanza de la muestra  
 Premedia             62.07% de los centros de enseñanza de la muestra  
 Media                 62.50% de los datos de los centros de enseñanza de la muestra.

Pudiéramos decir entonces, que más de la mitad de los centros de enseñanza muestreados aumentaron su matrícula para el año lectivo 2018.

Tabla 2

**Frecuencia de Variaciones en el costo de la anualidad para el año lectivo 2018,  
según monto**

Rango del Monto (B/) de Variaciones (desde-hasta)	Cantidad de Variaciones y/ó Colegios (Según nivel)			
	Kinder	Primaria	Pre media	Media (1)
Menos de 0.00	0	0	0	0
0.00	9	8	9	8
0.01 - 100.00	14	13	12	12
100.01 - 200.00	13	15	16	11
200.01 - 300.00	14	13	11	12
300.01 ó más	9	10	10	13
<b>Total de disminuciones</b>	<b>0</b>	<b>0</b>	<b>0</b>	<b>0</b>
<b>Total sin variación</b>	<b>9</b>	<b>8</b>	<b>9</b>	<b>8</b>
<b>Total de aumentos</b>	<b>50</b>	<b>51</b>	<b>49</b>	<b>48</b>
<b>TOTAL COMPARABLES...</b>	<b>59</b>	<b>59</b>	<b>58</b>	<b>56</b>

(1) Incluye varios Bachilleratos en algunos centros de enseñanza.

Fuente: ACODECO

En la tabla 2 de frecuencias de las variaciones en la *anualidad* observamos que los aumentos se distribuyen principalmente entre los rangos de B/.0.01 – B/.100.00 hasta B/.200.01 – 300.00, seguido del rango B/.300.01 ó más.

**Porcentajes de Aumentos Totales en concepto de Anualidad, en relación a la muestra:**

Pre-escolar	84.75% de los centros de enseñanza de la muestra (Kinder)
Primaria	86.44% de los centros de enseñanza de la muestra
Premedia	84.48% de los centros de enseñanza de la muestra
Media	85.71% de los datos de los centros de enseñanza de la muestra.

Podemos aseverar que hasta un 86.44% de los centros de enseñanza encuestados aumentaron su anualidad para el año lectivo 2018, dependiendo del nivel estudiado (en este caso Primaria).

## Cuadro 9

## INCREMENTO PROMEDIO EN LA ANUALIDAD DE ALGUNOS CENTROS DE ENSEÑANZA PARTICULARES DE LA CIUDAD DE PANAMÁ, POR NIVEL, SEGÚN COLEGIO: AÑO LECTIVO 2018

Colegio	Nivel / Variación Promedio en la anualidad (en Balboas)				
	Parvulario		Primaria	Premedia	Media
	Prekinder	Kinder			
Academia Hosanna	180.00	180.00	180.00	180.00	270.00
Academia Bilingüe de San Lorenzo	140.00	150.00	170.00	183.33	196.67
Centro Educativo Bilingüe Central Belén	300.00	300.00	250.00		
Centro Educativo El Buen Pastor Shalom	200.00	200.00	200.00		
Centro Educativo Monte de Sion	150.00	150.00	180.00	180.00	
Colegio Anglo Mexicano (d,a,f)	110.00	110.00	200.00	200.00	200.00
Colegio Bilingüe Abba Padre	100.00	100.00	100.00	100.00	
Colegio Bilingüe de Cerro Viento	130.00	130.00	130.00	120.00	120.00
Colegio Bilingüe Jesús de Praga	50.00	50.00	50.00	50.00	50.00
Colegio Bilingüe de Panamá	150.00	150.00	150.00	150.00	150.00
Colegio Bilingüe La Academia	100.00	100.00	200.00	200.00	200.00
Colegio Bilingüe Vista Hermosa	100.00	100.00	83.33		
Colegio Brader	350.00	350.00	350.00	400.00	400.00
Colegio Claret Panamá	200.00	200.00	200.00	200.00	100.00
Colegio de Las Esclavas del Sagrado Corazón de Jesús	300.00	300.00	300.00	300.00	300.00
Colegio Internacional de María Inmaculada	250.00	250.00	250.00	250.00	250.00
Colegio Saint George International	100.00	100.00	100.00	100.00	100.00
Colegio Isaac Rabín	100.00	100.00	100.00	150.00	150.00
Colegio Javier	480.00	250.00	250.00	190.00	200.00
Colegio La Salle	330.00	330.00	330.00	330.00	330.00
Colegio Nuestra Señora del Carmen	100.00	100.00	100.00	100.00	100.00
Colegio Pureza de María	300.00	300.00	300.00	300.00	300.00
Colegio San Agustín Panamá	250.00	250.00	250.00	250.00	250.00
Colegio San Vicente de Paúl	250.00	250.00	250.00	216.67	250.00
Colegio Santa Marta	350.00	350.00	350.00	350.00	350.00
El Colegio de Panamá	150.00	150.00	150.00	150.00	150.00
Escuela Bella Vista	100.00	100.00	100.00	200.00	100.00
Escuela Bilingüe Saint John	200.00	200.00	200.00	200.00	200.00
Escuela Franco Panameña Louis Pasteur	300.00	300.00	300.00	300.00	300.00
Escuela Particular Osiris	100.00	100.00	100.00	100.00	
Escuela Montessori de Panamá	300.00	300.00	300.00	300.00	300.00
Escuela Panamá (Panama School)	300.00	300.00	300.00	300.00	300.00
Instituto Bern	400.00	400.00	400.00	400.00	400.00
Instituto Bilingüe Andrés Bello	100.00	100.00	100.00	100.00	100.00
Instituto Bilingüe Cristo de los Milagros (I.B.C.M.) (d,a)	100.00	100.00	100.00	100.00	66.67
					100.00
Instituto Bilingüe Santa María La Antigua (ISMA)	50.00	50.00	100.00	100.00	50.00
Instituto Bilingüe Internacional de Panamá	270.00	270.00	290.00	320.00	340.00
Instituto de Ciencias Aplicadas		275.00	275.00	275.00	275.00
	385.00	375.00	370.00	225.00	365.00
Instituto Episcopal San Cristóbal (a,b,d)					368.33
					378.34
Instituto Cultural	300.00	300.00	310.00	320.00	330.00
Instituto Italiano Enrico Fermi	150.00	150.00	150.00	150.00	150.00
Instituto Justo Arosemena	<b>500.00</b>	<b>500.00</b>	<b>550.00</b>	<b>580.00</b>	<b>600.00</b>
Instituto Técnico Don Bosco		190.00	190.00	190.00	190.00
Instituto William H. Kilpatrick	112.00	112.00	129.00	100.00	100.00
Moisés Bilingual College	100.00	100.00	100.00	100.00	66.66
Instituto Panamericano	300.00	300.00	300.00	300.00	300.00
Instituto Tecnológico Barú (a,d)			100.00	100.00	100.00
Panamerican School	330.00	330.00	410.00	460.00	480.00
Saint Joseph Salesian School	50.00	50.00	150.00	150.00	
Smart Academy Panama	NA	<b>700.00</b>	<b>700.00</b>	<b>700.00</b>	<b>700.00</b>
Oxford International School	375.00	<b>525.00</b>	<b>525.00</b>	<b>562.50</b>	<b>562.50</b>
<b>Cantidad de Incrementos por nivel...</b>	<b>47</b>	<b>50</b>	<b>51</b>	<b>48</b>	<b>47</b>

(a) Comercio, (b) Letras (d) Ciencias, (f) Letras y Turismo

En negrita los mayores incrementos

FUENTE: ACODECO

Miembro de CONCADECO, (Consejo Centroamericano de Protección al Consumidor)

Máximo aumento	700.00
Mínimo	50.00
Promedio	229.68

- El mayor incremento promedio en la anualidad lo muestra el Smart Academy Panama (B/.700.00 en todos los segmentos), el Instituto Justo Arosemena (entre B/.500.00 a B/.600.00), Oxford International (B/.525.00 hasta B/.562.50 en promedio)
  
- El monto promedio de aumentos fue de B/.229.68.
  
- El rango de incrementos en la anualidad para el período lectivo 2018 está entre B/.50.00 y B/.700.00.

## Cuadro 10

## INCREMENTO PROMEDIO EN EL COSTO DE INSCRIPCIÓN (MATRICULA Y OTROS) DE ALGUNOS CENTROS DE ENSEÑANZA PARTICULARES DE LA CIUDAD DE PANAMÁ: AÑO LECTIVO 2018

Centro de Enseñanza	Nivel / Aumento promedio del costo de matrícula en Balboas				
	Parvulario		Primaria	Premedia	Media
	PreKinder	Kinder			
Academia Hosanna	35.00	35.00	35.00	35.00	45.00
Academia Bilingüe San Lorenzo	22.00	23.00	26.00	31.00	34.33
Centro Educativo El Buen Pastor Shalom	50.00	50.00	50.00		
Centro Educativo Monte de Sion	10.00	10.00	10.00	10.00	
Colegio Anglo Mexicano (a,c,d)			21.67		85.00
Colegio Bilingüe Abba Padre	25.00	25.00	35.00	30.00	
Colegio Bilingüe de Cerro Viento (a,d)	11.00	11.00	11.00	11.00	11.00
Colegio Bilingüe de Jesús de Praga (a,d)	10.00	10.00	10.00	10.00	10.00
Colegio Claret Panamá	7.00	7.00	12.00	12.00	17.00
Colegio Bilingüe Vista Hermosa	15.00	15.00	13.34	4.00	
Colegio de Las Esclavas del Sagrado Corazón de Jesús	<b>130.00</b>	<b>130.00</b>	<b>115.00</b>	<b>121.66</b>	<b>121.67</b>
Colegio Internacional de María Inmaculada	40.00	40.00	40.00	40.00	40.00
Colegio Isaac Rabín	20.00	20.00	20.00	30.00	30.00
Colegio Javier	72.50	59.70	59.16	36.67	37.50
Colegio La Salle	85.00	85.00	86.00	78.67	102.67
Colegio Nuestra Señora de Lourdes	15.00	15.00	15.00		
Colegio Pureza de María	10.00	10.00	10.00	10.00	20.00
Colegio San Agustín	50.00	50.00	50.00	50.00	50.00
Colegio San Vicente de Paúl	10.00	10.00	10.00	13.34	10.00
Escuela Bella Vista				5.00	
Escuela Bilingüe Saint John	20.00	20.00	30.00	30.00	30.00
Escuela Franco Panameña Louis Pasteur	20.00	20.00	20.00	20.00	20.00
Escuela Particular Osiris	30.00	30.00	30.00	30.00	
Escuela Panamá (Panama School) (a)	<b>159.00</b>	<b>161.00</b>	<b>172.00</b>	<b>185.00</b>	<b>205.67</b>
Escuela Panamá (Panama School) (d)					<b>207.33</b>
Instituto Atenea	2.00	2.00	2.00	2.00	2.00
Instituto Bilingüe Internacional de Panamá	36.00	36.00	27.50	32.00	34.50
Instituto Comercial Ovidio De León			11.67	28.00	44.67
Instituto Cultural	30.00	30.00	31.00	32.00	33.00
	38.50	37.50	37.00	36.17	36.83
Instituto Episcopal San Cristóbal (a,c,d)					37.83
					36.50
Instituto Italiano Enrico Fermi	72.00	72.00	58.66	54.00	54.00
Instituto Justo Arosemena	75.00	75.00	80.00	93.00	84.00
	30.00	30.00	30.00	30.00	28.34
Instituto Panamericano (a,c,d)					30.00
					30.17
Instituto William H. Kilpatrick	40.00	60.00	80.00	33.00	66.34
Moisés Bilingual College	50.00	50.00	17.50	6.67	20.00
	40.00	40.00	40.00	40.00	35.00
Instituto Tecnológico Barú (a,c)					30.00
<b>Panamerican School</b>	<b>100.00</b>	<b>100.00</b>	<b>100.00</b>	<b>100.00</b>	<b>100.00</b>
Saint Joseph Salesian School	5.00	5.00	5.00	5.00	
Smart Academy Panama	NA	<b>100.00</b>	<b>100.00</b>	<b>100.00</b>	<b>100.00</b>
Oxford International School	50.00	50.00	50.00	50.00	50.00
<b>Cantidad de Incrementos por nivel...</b>		<b>36</b>	<b>38</b>	<b>36</b>	<b>34</b>

(a) Comercio, (c) Letras, (d) Ciencias

En negrita los mayores incrementos

(1) Cobran una cuota mensual en la matrícula

Fuente: ACODECO

Máximo aumento	207.33
Mínimo	2.00
Promedio	45.90



- En relación al aumento promedio en el costo de inscripción, el mayor lo presentó la Escuela Panamá (Panama School) (B/.207.33 en el segmento de Media o Bachiller), seguido del Colegio de Las Esclavas del Sagrado Corazón de Jesús (B/.130.00 en Preescolar).
  
- Entre los centros de enseñanza que presentaron los aumentos menos significativos están el Instituto Atenea (B/.2.00), seguido del Centro Educativo Monte de Sión (B/.10.00).
  
- El monto promedio de aumento en concepto de inscripción para el año lectivo 2018 es de B/.45.90.
  
- El rango de incrementos promedio está entre los B/.2.00 y B/.207.33.

## ANEXOS

<b><i>Estadística Descriptiva: Anualidad Sección Primaria 2018</i></b>	
Media	2,013.02
Error típico	157.44
Mediana	1,550.00
Moda	1,500.00
Desviación estándar	1,219.50
Varianza de la muestra	1,487,189.54
Curtosis	2.61
Coefficiente de asimetría	1.69
Rango	5,491.67
Mínimo	675.00
Máximo	6,166.67
Suma	N/A
Cuenta	60

Para tener una idea de este mercado, observamos el segmento de educación primaria (I a VI grado), tenemos el resumen de estadísticas descriptivas con los principales resultados para esta muestra de los costos de anualidad de 60 centros de enseñanza estudiados.

En promedio se pagará cerca de B/.200.00 en concepto de cuotas por anualidad en 2018, (B/.201.30). El Coeficiente de Curtosis analiza el grado de concentración que presentan los valores alrededor de la zona central de la distribución y al ser positivo (+) indica un elevado grado de concentración alrededor de los valores centrales de la distribución, como se aprecia en el Gráfico 3 de dispersión siguiente.

La asimetría describe si la curva que forman los valores de la serie presenta la misma forma a izquierda y derecha de un valor central (media aritmética). En una distribución asimétrica positiva; existe mayor concentración de valores a la derecha de la media que a su izquierda, como en este caso (1.69). También se dice que una distribución es simétrica a la derecha o tiene sesgo positivo cuando el valor de la media aritmética es mayor que la mediana y éste valor de la mediana a su vez es mayor que la moda.

El Coeficiente de variación es la relación entre la desviación típica de una muestra y su media. Se suele expresar en porcentajes. En nuestro caso en esta distribución sus datos son heterogéneos, ya que el resultado es 60.58%.

Hay valores extremos que van desde B/.675.00 la opción más económica hasta B/.6,166.67 la más onerosa (Ver gráfica a continuación).

Gráfica 3

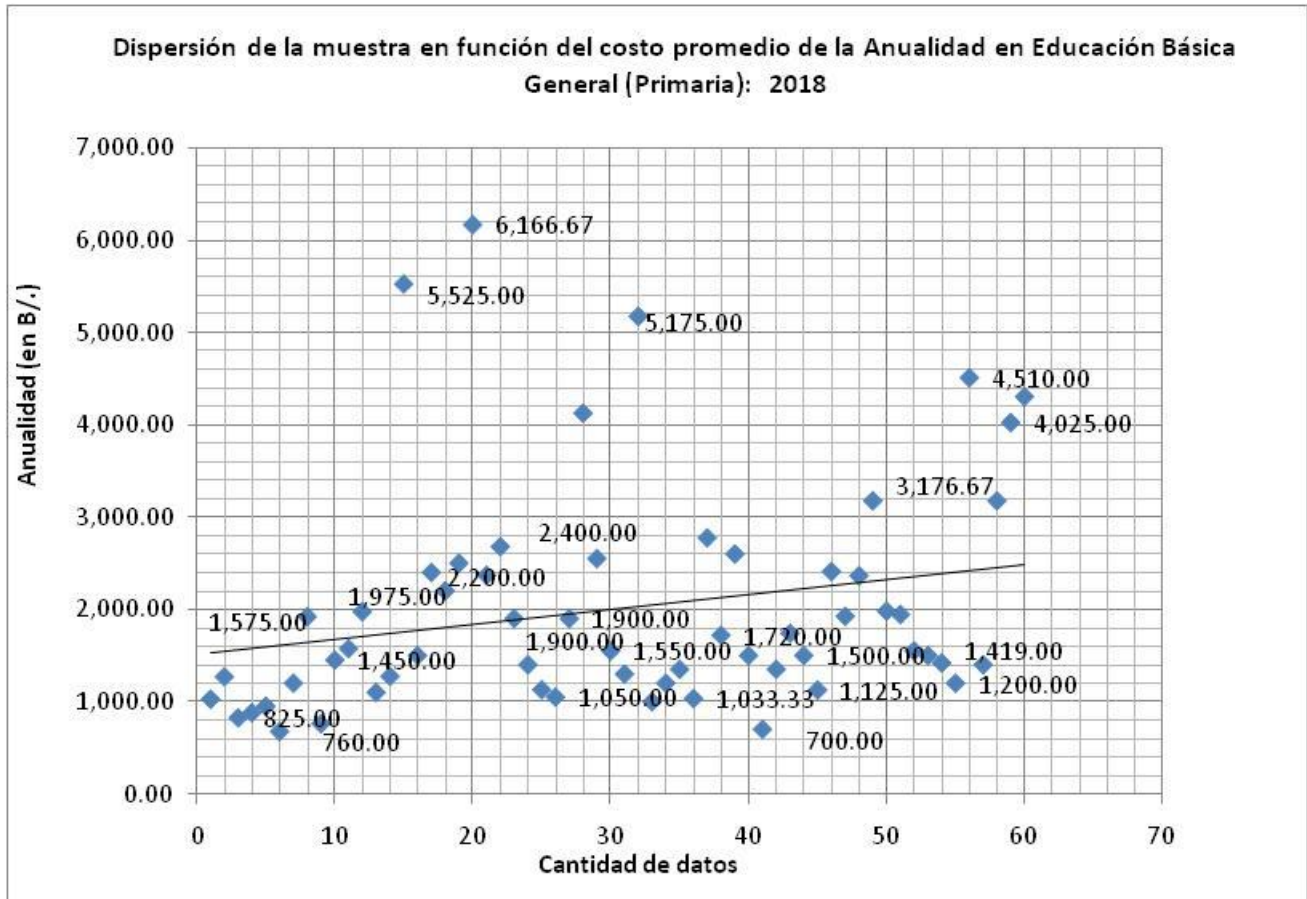



AUTORIDAD DE PROTECCIÓN AL CONSUMIDOR Y DEFENSA DE LA COMPETENCIA  
 DIRECCIÓN NACIONAL DE LIBRE COMPETENCIA  
 Departamento de Información de Precios y Verificación

Versión 2

ENCUESTA SOBRE COSTO TOTAL DE LA MATRÍCULA Y COLEGIATURA ESCOLAR: **AÑO LECTIVO 2018**

Centro Educativo: \_\_\_\_\_

Dirección: \_\_\_\_\_

Teléfono: \_\_\_\_\_

NIVEL	¿Solicita Cuota de Admisión o Donación a 1er Ingreso? *			Cantidad de Pagos mensuales, al año	Detalle (Costo en Balboas - B/.)	
	Sí	Monto B/.	No		Total Matrícula o Inscripción Regular (Monto B/. Total para inscribirse)	Total Escolaridad o Colegiatura Regular (NO INCLUYA MATRÍCULA)
	Pre Kinder					
Kinder						
I						
II						
III						
IV						
V						
VI						
VII						
VIII						
IX						
X o IV AÑO						
XI o V AÑO						
XII o VI AÑO Bachiller en _____						
Bachiller en						
Bachiller en						

Observaciones: \_\_\_\_\_  
 \_\_\_\_\_  
 \_\_\_\_\_

\* Monto (B/.) adicional al valor de la matrícula.  
 \_\_\_\_\_

\_\_\_\_\_  
 Nombre-Firma-Empresa

\_\_\_\_\_  
 ACODECO ACODECO-IP-03-57