

Autoridad de Protección al Consumidor y Defensa de la Competencia
Dirección Nacional de Libre Competencia
Departamento de Información de Precios y Verificación

RESUMEN EJECUTIVO

El Ministerio de Educación, mediante Decreto Ejecutivo No.601, de 9 de julio de 2015, que reglamenta el artículo 130 del Texto Único de la Ley 47 Orgánica de Educación, de 24 de septiembre de 1946, establece en su artículo 2: “La convocatoria para considerar cambios en los costos de la matrícula, así como los costos y obtención de uniformes y útiles escolares, además de proponer la anualidad, deberá realizarla el centro de enseñanza particular, a través del representante legal o el Director del plantel a los Padres de Familia y al Coordinador de Educación Particular de la Dirección Regional de Educación respectiva.

Dicha convocatoria se hará de manera oportuna, con por lo menos seis (6) meses de antelación a la fecha de inicio del período de matrícula establecido por el centro educativo para el próximo año lectivo y tendrá como objetivo principal coordinar los cambios en los costos de matrícula, así como todo lo referente a costos y obtención de uniformes y útiles escolares y la anualidad”.

Por su parte, la Autoridad de Protección al Consumidor y Defensa de la Competencia, (en adelante ACODECO), realiza una encuesta o monitoreo de costos a una muestra de planteles particulares con la finalidad de informar oportunamente a los consumidores de los servicios educativos ofrecidos en la ciudad de Panamá.

A continuación, presentamos algunos elementos que se deben tener en cuenta al analizar los resultados del monitoreo de los Costos de Inscripción y Anualidad en algunos centros de enseñanza particulares de la ciudad capital.

- La muestra está conformada por 57 centros de enseñanza particulares que respondieron oportunamente con la información solicitada sobre los costos o inversión en educación para el año lectivo 2019.
- Para poder dar un resultado en cuanto a las variaciones de los costos, tanto de la cuota de inscripción, como de la anualidad para el año lectivo 2019 con respecto al 2018, nos basamos en primer lugar en segmentos por nivel: Pre-escolar, Primaria, Pre Media y Media (Bachilleratos), calculando costos promedios en cada uno y su cambio relativo en términos porcentuales.
- En lo que respecta a la Anualidad tenemos datos comparables de 55 centros de enseñanza para el período 2019/2018, en la sección de Pre-escolar (Kinder), de los cuales 27 colegios presentaron aumentos. Entre los incrementos más significativos en la cuota anual están, el Colegio Brader (B/.350.00 ó 7.1%), Nuestra Señora de Lourdes (B/.350.00 o 25.0%), el Instituto Bilingüe Santa María La Antigua (B/.350.00 ó 28.0%) y el resto de aumentos desde B/.300.00 o menos.
- En el nivel de Primaria tenemos datos comparables de 57 centros de enseñanza para el período 2019/2018. De éstos, 28 colegios presentaron aumentos. Entre los más significativos, están el Colegio Real de Panamá (B/.400.00 o 9.7%), el Colegio Brader (B/.350.00 ó 6.3%) y el Colegio Nuestra Señora de Lourdes (B/.350.00 ó 25.0%), en promedio para este segmento o nivel considerado y el resto de aumentos desde B/.333.66 o menos.

- En el segmento Pre Media tenemos 56 datos comparables para el período 2019/2018. De los cuales, 28 mantienen los mismos costos para el año lectivo 2019 con respecto al año lectivo 2018. La otra mitad de la muestra (28) presentan aumentos. Entre los incrementos más significativos están: el Colegio Real de Panamá (B/.450.00 o 9.9%), The Oxford School (B/.352.00 ó 6.8%), Colegio Brader (B/.350.00 ó 5.6%), Colegio Nuestra Señora de Lourdes (B/.350.00 ó 21.9%), en promedio para este segmento o nivel considerado y el resto de aumentos desde B/.300.00 o menos.
- En el nivel de Media (Bachilleratos) tenemos 55 datos cotejables de 52 centros de enseñanza para el período 2019/2018. De los 55 datos comparables, 29 mantienen los mismos costos para el año lectivo 2019 con respecto al año lectivo anterior. Los centros de enseñanza presentaron aumentos en 26 bachilleratos. Y entre los más significativos están: el Colegio Real de Panamá (B/.500.00 ó 10.1%), el Colegio Brader (B/.350.00 ó 5.3%), Nuestra Señora de Lourdes (B/.350.00 ó 21.2%), en promedio para este segmento o nivel considerado y el resto de aumentos desde B/.330.00 ó menos.
- *Obtuvimos hasta 57 datos comparables 2019 vs 2018 y entre el 47% y el 50% de la muestra (dependiendo del segmento analizado) presentaron incrementos en sus costos de anualidad, en los diferentes niveles de educación analizados.*
- En lo que respecta a la Cuota de Inscripción o Matrícula tenemos datos comparables de 55 centros de enseñanza para el período 2019/2018, en el nivel de Pre-escolar (Kinder), de los cuales 19 presentaron aumentos. Entre los aumentos más significativos destacan los de el Colegio Javier (B/.97.80 ó el 18.8%), seguido del Colegio San Vicente de Paúl (B/.65.00 ó 25.5%), y el Instituto Técnico Don Bosco (B/.63.40 ó 24.4%), el resto B/.37.00 ó menos.
- A nivel de Primaria tenemos datos comparables 2019/2018 de 57 centros de enseñanza, de los cuales 21 colegios presentaron aumentos. Entre los más significativos está el Instituto Técnico Don Bosco (B/.98.40 ó el 28.5%), seguido del Colegio San Vicente de Paúl (B/.65.00 ó 25.5%), y el Colegio Isaac Rabín (B/.40.00 ó 2.2%), el resto B/.37.00 ó menos.
- En el nivel de Pre Media tenemos datos comparables para el período 2019/2018 de 55 centros de enseñanza. De los cuales 22 colegios presentaron aumentos. Entre los más relevantes están el Colegio San Vicente de Paúl (B/.75.00 ó el 26.6%), seguido del Instituto Técnico Don Bosco (B/.63.40 ó 16.3%) y el Colegio Isaac Rabín (B/.40.00 ó 1.9%), el resto B/.36.00 o menos.
- En el segmento o nivel de Media (Bachilleratos) tenemos datos comparables para el período 2019/2018 de 52 centros de enseñanza (55 datos comparables, *ya que se incluyen varios bachilleratos en algunos colegios, según lo informaron*). De esos, 22 fueron aumentos. Y entre los más significativos el Colegio San Vicente de Paúl (B/.75.00 ó el 22.4%), seguido del Instituto Técnico Don Bosco (B/.73.40 ó 17.7%) y el Colegio Isaac Rabín (B/.40.00 ó 1.8%), el resto B/.36.00 ó menos.
- *En Resumen entre el 35% y el 37% de los centros de enseñanza de la muestra (dependiendo del segmento analizado) presentaron incrementos en sus costos de Inscripción, para el año lectivo 2019.*

Antecedentes y Metodología

La ACODECO, ha realizado un muestreo no probabilístico de juicios, en el cual con base en una lista inicial de 60 centros de enseñanza particulares en la ciudad de Panamá, a los cuales se les ha enviado nota para requerirles información de la encuesta que se hace anualmente sobre los costos de inscripción (matrícula) y colegiatura (anualidad).

Con el objeto de conocer a cuánto puede ascender la inversión en educación anual por alumno *regular* para el consumidor de este servicio (padre de familia y/o acudiente), consideramos como Inscripción, los pagos en concepto de: costo de matrícula, costos por laboratorios, costos por grupo familiar, costos de la Asociación de Padres de Familia y cualquier otro costo diferente al del concepto de la colegiatura o anualidad, que habitualmente se hace en pagos mensuales. De manera que para conocer el *costo anual total aproximado* de la escolaridad por estudiante se deberá sumar: costo de Inscripción + anualidad o colegiatura presentados posteriormente para cada grado, según centro de enseñanza. Algunos centros declaran incluir una cuota o mensualidad extra en la inscripción (cuota extra, cuota final, vacaciones, etc.).

Se han registrado datos de 57 centros de enseñanza que informaron sobre los costos en conceptos de anualidad y de cuota de inscripción. Al momento del cierre para este informe, nos faltó la información solicitada a: Instituto Bilingüe Andrés Bello, Centro Educativo Monte de Sión y Colegio Internacional Saint George de Panamá.

Para el análisis hemos utilizado como variable categórica cualitativa ordinal, el grado de instrucción, segmentando los niveles de escolaridad en grupos y sus costos (pre-escolar, primaria, premedia y bachilleratos), ya que presentan homogeneidad para obtener la media aritmética, de manera que podamos hacer las comparaciones respectivas con el año lectivo anterior y ver así sus variaciones absolutas y relativas. Estaremos entonces refiriéndonos a diferenciaciones en base al promedio por segmento del nivel de instrucción analizado.

Es importante destacar que la recopilación de datos refleja únicamente los costos de inscripción y anualidad para *alumnos regulares* de cada nivel escolar, independientemente de la calidad en el servicio educacional que preste cada centro de estudio, el cual recomendamos ser analizado por los padres y/o acudientes al momento de firmar el contrato de prestación del servicio de enseñanza particular.

Existen costos adicionales, así como descuentos especiales, los cuales deben estar bien estipulados en el contrato del servicio educativo anual. Este resumen no incluye cuotas de primer ingreso que se requieren en algunos casos por razones comparativas, ya que la mayoría de los colegios no la exigen en sus contratos.

A continuación detallamos toda la información recopilada.

COLEGIATURA ANUAL

Cuadro No.1

ANUALIDAD PARA EL AÑO LECTIVO 2019, PRE-ESCOLAR, SEGÚN CENTRO DE ENSEÑANZA PARTICULAR DE LA CIUDAD DE PANAMÁ: AGOSTO DE 2018

Centro de Enseñanza	Detalle (en Balboas)							
	Pre escolar							
	Pre Kinder Costo B/.		Pre Kinder Variación		Kinder Costo B/.		Kinder Variación	
	2019	2018	B/.	%	2019	2018	B/.	%
Academia Hosanna	927.00	927.00	0.00	0.0	927.00	927.00	0.00	0.0
Academia Bilingüe de San Lorenzo	1,140.00	1,040.00	100.00	9.6	1,200.00	1,100.00	100.00	9.1
Centro Educativo Colinas de Las Cumbres	730.00	730.00	0.00	0.0	730.00	730.00	0.00	0.0
Centro Educativo El Buen Pastor Shalom	950.00	950.00	0.00	0.0	950.00	950.00	0.00	0.0
Centro Educativo Saint Patrick	-	-	NA	NA	900.00	800.00	100.00	12.5
Colegio Adventista Metropolitano	1,300.00	1,200.00	100.00	8.3	1,300.00	1,200.00	100.00	8.3
Colegio Anglo Mexicano	1,500.00	1,500.00	0.00	0.0	1,500.00	1,500.00	0.00	0.0
Colegio Bilingüe Abba Padre	750.00	650.00	100.00	15.4	750.00	650.00	100.00	15.4
Colegio Bilingüe de Cerro Viento	1,500.00	1,400.00	100.00	7.1	1,500.00	1,400.00	100.00	7.1
Colegio Bilingüe Jesús de Praga	1,370.00	1,370.00	0.00	0.0	1,370.00	1,370.00	0.00	0.0
Colegio Bilingüe de Panamá	1,750.00	1,750.00	0.00	0.0	1,800.00	1,800.00	0.00	0.0
Colegio Bilingüe La Academia	900.00	900.00	0.00	0.0	900.00	900.00	0.00	0.0
Colegio Bilingüe Vista Hermosa	900.00	900.00	0.00	0.0	900.00	900.00	0.00	0.0
Colegio Brader	5,300.00	4,950.00	350.00	7.1	5,300.00	4,950.00	350.00	7.1
Colegio Claret Panamá	1,450.00	1,450.00	0.00	0.0	1,450.00	1,450.00	0.00	0.0
Colegio de Las Esclavas del Sagrado Corazón de Jesús	2,650.00	2,400.00	250.00	10.4	2,650.00	2,400.00	250.00	10.4
Colegio Internacional de María Inmaculada	2,250.00	2,200.00	50.00	2.3	2,250.00	2,200.00	50.00	2.3
Colegio Isaac Rabin	5,500.00	5,350.00	150.00	2.8	5,500.00	5,350.00	150.00	2.8
Colegio Javier	2,600.00	2,600.00	0.00	0.0	2,370.00	2,370.00	0.00	0.0
Colegio La Salle	2,680.00	2,680.00	0.00	0.0	2,680.00	2,680.00	0.00	0.0
Colegio Nuestra Señora de Bethlem	2,100.00	1,900.00	200.00	10.5	2,100.00	1,900.00	200.00	10.5
Colegio Nuestra Señora de Lourdes	1,750.00	1,400.00	350.00	25.0	1,750.00	1,400.00	350.00	25.0
Colegio Nuestra Señora del Carmen	1,120.00	1,020.00	100.00	9.8	1,120.00	1,020.00	100.00	9.8
Colegio Parroquial San Judas Tadeo	1,300.00	1,050.00	250.00	23.8	1,300.00	1,050.00	250.00	23.8
Colegio Pureza de María	1,850.00	1,850.00	0.00	0.0	1,850.00	1,850.00	0.00	0.0
Colegio Real de Panamá	3,900.00	3,650.00	250.00	6.8	3,900.00	3,650.00	250.00	6.8
Colegio San Agustín Panamá	2,550.00	2,550.00	0.00	0.0	2,550.00	2,550.00	0.00	0.0
Colegio San Vicente de Paúl	1,450.00	1,450.00	0.00	0.0	1,450.00	1,450.00	0.00	0.0
Colegio Santa Marta	1,200.00	1,200.00	0.00	0.0	1,200.00	1,200.00	0.00	0.0
El Colegio de Panamá	4,000.00	3,900.00	100.00	2.6	4,000.00	3,900.00	100.00	2.6
Escuela Bella Vista	-	900.00	NA	NA	-	900.00	NA	NA
Escuela Bilingüe Saint John	1,200.00	1,100.00	100.00	9.1	1,200.00	1,100.00	100.00	9.1
Escuela El Buen Pastor Catedral de Vida	-	-	NA	NA	1,150.00	1,150.00	0.00	0.0
Escuela Franco Panameña Louis Pasteur	1,450.00	1,350.00	100.00	7.4	1,450.00	1,350.00	100.00	7.4
Escuela Particular Osiris	1,050.00	950.00	100.00	10.5	1,050.00	950.00	100.00	10.5
Escuela Montessori de Panamá	2,500.00	2,500.00	0.00	0.0	2,500.00	2,500.00	0.00	0.0
Escuela Panamá (Panama School)	1,790.00	1,590.00	200.00	12.6	1,810.00	1,610.00	200.00	12.4
Instituto Atenea	2,750.00	2,500.00	250.00	10.0	2,750.00	2,500.00	250.00	10.0
Instituto Bern	1,350.00	1,350.00	0.00	0.0	1,350.00	1,350.00	0.00	0.0
Instituto Bilingüe Cristo de Los Milagros (IBCM)	1,250.00	1,250.00	0.00	0.0	1,250.00	1,250.00	0.00	0.0
Instituto Bilingüe Internacional de Panamá	1,620.00	1,620.00	0.00	0.0	1,620.00	1,620.00	0.00	0.0
Instituto Bilingüe Santa María La Antigua (ISMA)	1,600.00	1,250.00	350.00	28.0	1,600.00	1,250.00	350.00	28.0
Instituto Comercial Ovidio De León	900.00	900.00	0.00	0.0	900.00	900.00	0.00	0.0
Instituto Cultural	2,300.00	2,300.00	0.00	0.0	2,300.00	2,300.00	0.00	0.0
Instituto de Ciencias Aplicadas	-	-	NA	NA	2,035.00	1,925.00	110.00	5.7
Instituto Episcopal San Cristóbal	2,350.00	2,350.00	0.00	0.0	2,350.00	2,350.00	0.00	0.0
Instituto Italiano Enrico Fermi	3,250.00	3,100.00	150.00	4.8	3,250.00	3,100.00	150.00	4.8
Instituto Justo Arosemena	1,750.00	1,750.00	0.00	0.0	1,750.00	1,750.00	0.00	0.0
Instituto Panamericano	2,245.00	1,945.00	300.00	15.4	2,245.00	1,945.00	300.00	15.4
Instituto Tecnológico Barú	1,200.00	1,200.00	0.00	0.0	1,200.00	1,200.00	0.00	0.0
Instituto Técnico Don Bosco	-	-	NA	NA	1,500.00	1,500.00	0.00	0.0
Instituto Williams H. Kilpatrick	1,237.00	1,237.00	0.00	0.0	1,237.00	1,237.00	0.00	0.0
Moisés Bilingual College	1,200.00	1,100.00	100.00	9.1	1,200.00	1,100.00	100.00	9.1
Saint Joseph Salesian School	1,500.00	1,250.00	250.00	20.0	1,500.00	1,250.00	250.00	20.0
Smart Academy Panama	-	-	NA	NA	3,100.00	3,100.00	0.00	0.0
Oxford International School	3,047.50	2,875.00	172.50	6.0	4,266.50	4,025.00	241.50	6.0
The Oxford School (1)	-	3,267.00	NA	NA	-	3,685.00	NA	NA
TOTAL INFORMANTES PRE-ESCOLAR...	50		52	Datos comparables	55		57	Datos comparables

(1): Los costos para estudiantes matriculados de 2016 en adelante son distintos.

N.A.= No aplica

Fuente: ACODECO

	B/.	%
Δ Promedio	180.90	11.0
Mínimo	0.00	0.0
Máximo	350.00	28.0
Aumentos		
Sin Variación		
Porcentaje de aumentos	25	25
	50.00	50.00

	B/.	%
Δ Promedio	177.83	10.8
Mínimo	0.00	0.0
Máximo	350.00	28.0
Aumentos		
Sin Variación		
Porcentaje de aumentos	27	28
	49.09	49.09

En el caso del segmento Pre-escolar (Kinder), según Cuadro No.1 encontramos en la muestra lo siguiente:

- Veintiocho (28) casos o escuelas sin variación alguna en sus costos por anualidad .

- En el resto comparable encontramos 27 aumentos en un rango desde B/.50.00 hasta B/.350.00. El incremento más alto corresponde a: Colegio Brader, Colegio Nuestra Señora de Lourdes y el Instituto Bilingüe Santa María La Antigua (ISMA). Ver Cuadro No.1.

- El 49.09% de los colegios de la muestra del nivel de pre-escolar aumentan anualidad de 2019.

Cuadro No.2

ANUALIDAD PARA EL AÑO LECTIVO 2019, EDUCACIÓN BÁSICA GENERAL (PRIMARIA), SEGÚN CENTRO DE ENSEÑANZA PARTICULAR DE LA CIUDAD DE PANAMÁ: AGOSTO DE 2018

Centro de Enseñanza	Detalle (en Balboas)									
	Primaria (Educación Básica General)									
	I	II	III	IV	V	VI	Costo Promedio		Variación	
							2019	2018	B/.	%
Academia Hosanna	1,026.00	1,026.00	1,026.00	1,026.00	1,026.00	1,026.00	1,026.00	1,026.00	0.00	0.0
Academia Bilingüe de San Lorenzo	1,400.00	1,400.00	1,400.00	1,530.00	1,530.00	1,530.00	1,465.00	1,270.00	195.00	15.4
Centro Educativo Colinas de Las Cumbres	880.00	880.00	880.00	880.00	880.00	880.00	880.00	880.00	0.00	0.0
Centro Educativo El Buen Pastor Shalom	950.00	950.00	950.00	950.00	950.00	950.00	950.00	950.00	0.00	0.0
Centro Educativo Saint Patrick	900.00	900.00	900.00	900.00	900.00	900.00	900.00	800.00	100.00	12.5
Colegio Adventista Metropolitano	1,300.00	1,300.00	1,300.00	1,300.00	1,300.00	1,300.00	1,300.00	1,200.00	100.00	8.3
Colegio Anglo Mexicano	1,920.00	1,920.00	1,920.00	1,920.00	1,920.00	1,920.00	1,920.00	1,920.00	0.00	0.0
Colegio Bilingüe Abba Padre	850.00	850.00	850.00	900.00	900.00	900.00	875.00	760.00	115.00	15.1
Colegio Bilingüe de Cerro Viento	1,550.00	1,550.00	1,550.00	1,550.00	1,550.00	1,550.00	1,550.00	1,450.00	100.00	6.9
Colegio Bilingüe de Jesús de Praga	1,550.00	1,580.00	1,580.00	1,580.00	1,580.00	1,580.00	1,575.00	1,575.00	0.00	0.0
Colegio Bilingüe de Panamá	1,950.00	1,950.00	1,950.00	2,000.00	2,000.00	2,000.00	1,975.00	1,975.00	0.00	0.0
Colegio Bilingüe La Academia	1,100.00	1,100.00	1,100.00	1,100.00	1,100.00	1,100.00	1,100.00	1,100.00	0.00	0.0
Colegio Bilingüe Vista Hermosa	1,150.00	1,300.00	1,300.00	1,300.00	1,300.00	1,300.00	1,275.00	1,275.00	0.00	0.0
Colegio Brader	5,750.00	5,750.00	5,750.00	6,000.00	6,000.00	6,000.00	5,875.00	5,525.00	350.00	6.3
Colegio Claret Panamá	1,500.00	1,500.00	1,500.00	1,500.00	1,500.00	1,500.00	1,500.00	1,500.00	0.00	0.0
Colegio de Las Esclavas del Sagrado Corazón de Jesús	2,650.00	2,650.00	2,650.00	2,650.00	2,650.00	2,650.00	2,650.00	2,400.00	250.00	10.4
Colegio Internacional de María Inmaculada	2,250.00	2,250.00	2,250.00	2,250.00	2,250.00	2,250.00	2,250.00	2,200.00	50.00	2.3
Colegio Isaac Rabin	6,350.00	6,350.00	6,350.00	6,350.00	6,350.00	6,450.00	6,366.67	6,166.67	200.00	3.2
Colegio Javier	2,370.00	2,370.00	2,370.00	2,370.00	2,370.00	2,370.00	2,370.00	2,370.00	0.00	0.0
Colegio La Salle	2,680.00	2,680.00	2,680.00	2,680.00	2,680.00	2,680.00	2,680.00	2,680.00	0.00	0.0
Colegio Nuestra Señora de Bethlem	2,100.00	2,100.00	2,100.00	2,100.00	2,100.00	2,100.00	2,100.00	1,900.00	200.00	10.5
Colegio Nuestra Señora de Lourdes	1,750.00	1,750.00	1,750.00	1,750.00	1,750.00	1,750.00	1,750.00	1,400.00	350.00	25.0
Colegio Nuestra Señora del Carmen	1,120.00	1,120.00	1,230.00	1,230.00	1,340.00	1,340.00	1,230.00	1,130.00	100.00	8.8
Colegio Parroquial San Judas Tadeo	1,300.00	1,300.00	1,300.00	1,300.00	1,300.00	1,300.00	1,300.00	1,050.00	250.00	23.8
Colegio Pureza de María	1,900.00	1,900.00	1,900.00	1,900.00	1,900.00	1,900.00	1,900.00	1,900.00	0.00	0.0
Colegio Real de Panamá	4,350.00	4,350.00	4,350.00	4,700.00	4,700.00	4,700.00	4,525.00	4,125.00	400.00	9.7
Colegio San Agustín Panamá	2,550.00	2,550.00	2,550.00	2,550.00	2,550.00	2,550.00	2,550.00	2,550.00	0.00	0.0
Colegio San Vicente de Paúl	1,550.00	1,550.00	1,550.00	1,550.00	1,550.00	1,550.00	1,550.00	1,550.00	0.00	0.0
Colegio Santa Marta	1,300.00	1,300.00	1,300.00	1,300.00	1,300.00	1,300.00	1,300.00	1,300.00	0.00	0.0
El Colegio de Panamá	5,100.00	5,100.00	5,100.00	5,450.00	5,450.00	5,450.00	5,275.00	5,175.00	100.00	1.9
Escuela Bella Vista	1,000.00	1,000.00	1,000.00	1,000.00	1,000.00	1,000.00	1,000.00	1,000.00	0.00	0.0
Escuela Bilingüe Saint John	1,300.00	1,300.00	1,300.00	1,300.00	1,300.00	1,300.00	1,300.00	1,200.00	100.00	8.3
Escuela El Buen Pastor Catedral de Vida	1,200.00	1,200.00	1,200.00	1,200.00	1,200.00	1,200.00	1,200.00	1,200.00	0.00	0.0
Escuela Franco Panameña Louis Pasteur	1,450.00	1,450.00	1,450.00	1,450.00	1,450.00	1,450.00	1,450.00	1,350.00	100.00	7.4
Escuela Particular Osiris	1,110.00	1,110.00	1,170.00	1,170.00	1,170.00	1,200.00	1,155.00	1,033.33	121.67	11.8
Escuela Montessori de Panamá	2,750.00	2,750.00	2,750.00	2,800.00	2,800.00	2,800.00	2,775.00	2,775.00	0.00	0.0
Escuela Panamá (Panama School)	1,920.00	1,920.00	1,920.00	1,920.00	1,920.00	1,920.00	1,920.00	1,720.00	200.00	11.6
Instituto Atenea	2,850.00	2,850.00	2,850.00	2,850.00	2,850.00	2,850.00	2,850.00	2,600.00	250.00	9.6
Instituto Bern	1,500.00	1,500.00	1,500.00	1,500.00	1,500.00	1,500.00	1,500.00	1,500.00	0.00	0.0
Instituto Bilingüe Cristo de Los Milagros (IBCM)	1,350.00	1,350.00	1,350.00	1,350.00	1,350.00	1,350.00	1,350.00	1,350.00	0.00	0.0
Instituto Bilingüe Internacional de Panamá	1,740.00	1,740.00	1,740.00	1,740.00	1,740.00	1,740.00	1,740.00	1,740.00	0.00	0.0
Instituto Bilingüe Santa María La Antigua (ISMA)	1,650.00	1,650.00	1,650.00	1,650.00	1,650.00	1,650.00	1,650.00	1,500.00	150.00	10.0
Instituto Comercial Ovidio De León	1,125.00	1,125.00	1,125.00	1,125.00	1,125.00	1,125.00	1,125.00	1,125.00	0.00	0.0
Instituto Cultural	2,410.00	2,410.00	2,410.00	2,410.00	2,410.00	2,410.00	2,410.00	2,410.00	0.00	0.0
Instituto de Ciencias Aplicadas	2,035.00	2,035.00	2,035.00	2,035.00	2,035.00	2,035.00	2,035.00	1,925.00	110.00	5.7
Instituto Episcopal San Cristóbal	2,380.00	2,380.00	2,380.00	2,350.00	2,350.00	2,350.00	2,365.00	2,365.00	0.00	0.0
Instituto Italiano Enrico Fermi	3,350.00	3,350.00	3,350.00	3,350.00	3,400.00	3,400.00	3,366.67	3,176.67	190.00	6.0
Instituto Justo Arosemena	1,980.00	1,980.00	1,980.00	1,980.00	1,980.00	1,980.00	1,980.00	1,980.00	0.00	0.0
Instituto Panamericano	2,245.00	2,245.00	2,245.00	2,245.00	2,245.00	2,245.00	2,245.00	1,945.00	300.00	15.4
Instituto Tecnológico Barú	1,550.00	1,550.00	1,550.00	1,550.00	1,550.00	1,550.00	1,550.00	1,550.00	0.00	0.0
Instituto Técnico Don Bosco	1,500.00	1,500.00	1,500.00	1,500.00	1,500.00	1,500.00	1,500.00	1,500.00	0.00	0.0
Instituto Williams H. Kilpatrick	1,419.00	1,419.00	1,419.00	1,419.00	1,419.00	1,419.00	1,419.00	1,419.00	0.00	0.0
Moisés Bilingual College	1,300.00	1,300.00	1,300.00	1,300.00	1,300.00	1,300.00	1,300.00	1,200.00	100.00	8.3
Saint Joseph Salesian School	1,650.00	1,650.00	1,650.00	1,650.00	1,650.00	1,650.00	1,650.00	1,400.00	250.00	17.9
Smart Academy Panama	3,150.00	3,150.00	3,150.00	3,200.00	3,200.00	3,200.00	3,175.00	3,175.00	0.00	0.0
Oxford International School	4,266.50	4,266.50	4,266.50	4,266.50	4,266.50	4,266.50	4,266.50	4,025.00	241.50	6.0
The Oxford School (1)	4,356.00	4,356.00	4,686.00	4,686.00	4,686.00	5,060.00	4,638.33	4,304.67	333.66	7.8
TOTAL INFORMANTES PRIMARIA...							57	57	Datos comparables	

(1): Los costos para estudiantes matriculados de 2016 en adelante son distintos.

N.A.= No Aplica

Fuente: ACODECO

	B/.	%
Δ Promedio	189.53	10.2
Mínimo	0.00	0.0
Máximo	400.00	25.0
Aumentos		
Sin Variación		
Porcentaje de aumentos	29	49.12

Para el caso del segmento Primaria, según el Cuadro No.2 observamos en la muestra lo siguiente:

- Veintinueve (29) casos sin variación alguna en sus costos por anualidad para el año lectivo 2019.
- En el resto comparable encontramos veintiocho (28) aumentos en un rango desde B/.50.00 hasta B/.400.00. El incremento más alto corresponde al Colegio Real de Panamá. Ver Cuadro No.2.
- El 49.12% de los colegios de la muestra del nivel de primaria aumentan anualidad de 2019.

Gráfica 1

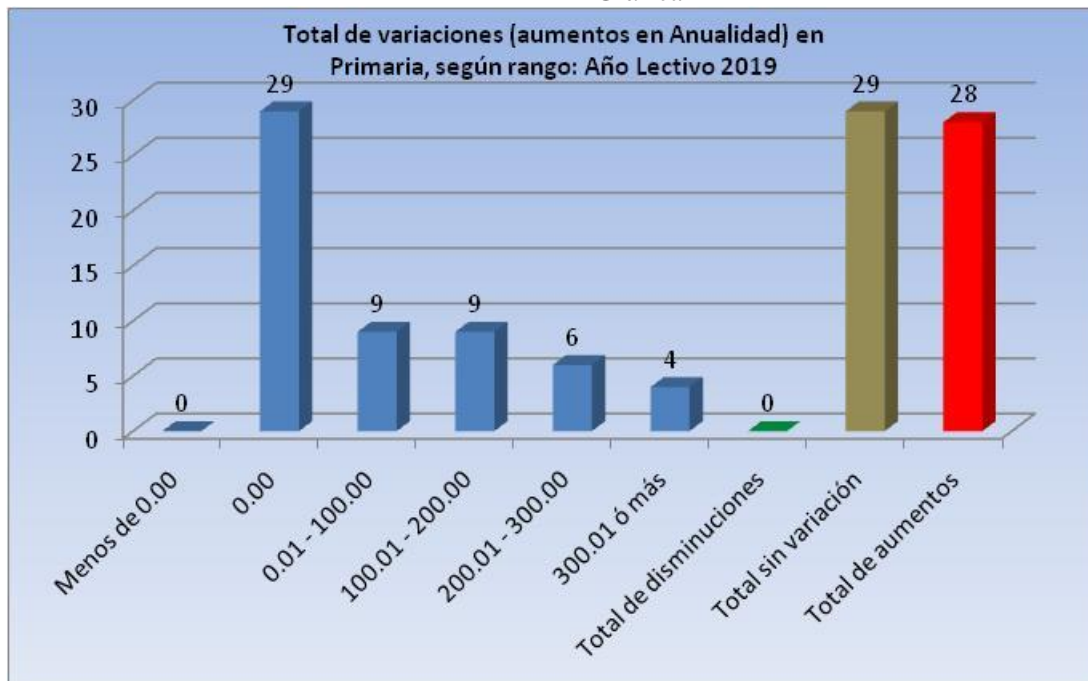

De los 28 aumentos de la muestra, la mayoría de los incrementos están en los rangos que alcanzan hasta los B/.200.00. Seis (6) colegios en el rango de B/.200.01 a B/.300.00 y veintinueve (29) se mantienen sin variación.

En resumen 28 de 57 colegios que comparamos en relación al costo de 2018 aumentaron anualidad, lo que en términos relativos representa un 49.12%.

Cuadro No.3
ANUALIDAD PARA EL AÑO LECTIVO 2019, EDUCACIÓN BÁSICA GENERAL (PRIMER CICLO), SEGÚN CENTRO DE ENSEÑANZA PARTICULAR DE LA CIUDAD DE PANAMÁ: AGOSTO DE 2018

Centro de Enseñanza	Detalle (en Balboas)						
	PRE MEDIA - Primer Ciclo - Básica General (VII, VIII y IX)						
	VII	VIII	IX	Costo Promedio		Variación	
				2019	2018	B/.	%
Academia Hosanna	1,125.00	1,125.00	1,125.00	1,125.00	1,125.00	0.00	0.0
Academia Bilingüe de San Lorenzo	1,580.00	1,580.00	1,640.00	1,600.00	1,400.00	200.00	14.3
Centro Educativo Colinas de Las Cumbres	980.00	980.00	980.00	980.00	980.00	0.00	0.0
Centro Educativo Saint Patrick	1,000.00	1,000.00	1,000.00	1,000.00	950.00	50.00	5.3
Colegio Adventista Metropolitano	1,400.00	1,400.00	1,400.00	1,400.00	1,300.00	100.00	7.7
Colegio Anglo Mexicano	2,185.00	2,185.00	2,185.00	2,185.00	2,185.00	0.00	0.0
Colegio Bilingüe Abba Padre	950.00	950.00	950.00	950.00	850.00	100.00	11.8
Colegio Bilingüe de Cerro Viento	1,600.00	1,600.00	1,600.00	1,600.00	1,500.00	100.00	6.7
Colegio Bilingüe de Jesús de Praga	1,670.00	1,670.00	1,670.00	1,670.00	1,670.00	0.00	0.0
Colegio Bilingüe de Panamá	2,050.00	2,050.00	2,050.00	2,050.00	2,050.00	0.00	0.0
Colegio Bilingüe La Academia	1,150.00	1,150.00	1,150.00	1,150.00	1,150.00	0.00	0.0
Colegio Bilingüe Vista Hermosa	1,450.00	1,450.00	1,450.00	1,450.00	1,450.00	0.00	0.0
Colegio Brader	6,550.00	6,550.00	6,550.00	6,550.00	6,200.00	350.00	5.6
Colegio Claret Panamá	1,600.00	1,600.00	1,600.00	1,600.00	1,600.00	0.00	0.0
Colegio de Las Esclavas del Sagrado Corazón de Jesús	2,750.00	2,750.00	2,750.00	2,750.00	2,500.00	250.00	10.0
Colegio Internacional de María Inmaculada	2,350.00	2,350.00	2,350.00	2,350.00	2,300.00	50.00	2.2
Colegio Isaac Rabin	7,200.00	7,200.00	7,200.00	7,200.00	7,000.00	200.00	2.9
Colegio Javier	2,370.00	2,470.00	2,470.00	2,436.67	2,436.67	0.00	0.0
Colegio La Salle	2,730.00	2,730.00	2,730.00	2,730.00	2,730.00	0.00	0.0
Colegio Nuestra Señora de Bethlem	2,250.00	2,250.00	2,250.00	2,250.00	2,050.00	200.00	9.8
Colegio Nuestra Señora de Lourdes	1,950.00	1,950.00	1,950.00	1,950.00	1,600.00	350.00	21.9
Colegio Nuestra Señora del Carmen	1,390.00	1,390.00	1,450.00	1,410.00	1,310.00	100.00	7.6
Colegio Parroquial San Judas Tadeo	1,400.00	1,400.00	1,400.00	1,400.00	1,150.00	250.00	21.7
Colegio Pureza de María	1,930.00	1,930.00	1,930.00	1,930.00	1,930.00	0.00	0.0
Colegio Real de Panamá	5,000.00	5,000.00	5,000.00	5,000.00	4,550.00	450.00	9.9
Colegio San Agustín Panamá	2,550.00	2,550.00	2,550.00	2,550.00	2,550.00	0.00	0.0
Colegio San Vicente de Paúl	1,700.00	1,700.00	1,700.00	1,700.00	1,700.00	0.00	0.0
Colegio Santa Marta	1,350.00	1,350.00	1,350.00	1,350.00	1,350.00	0.00	0.0
El Colegio de Panamá	5,650.00	5,650.00	5,650.00	5,650.00	5,550.00	100.00	1.8
Escuela Bella Vista	1,100.00	1,100.00	1,100.00	1,100.00	1,100.00	0.00	0.0
Escuela Bilingüe Saint John	1,400.00	1,400.00	1,400.00	1,400.00	1,300.00	100.00	7.7
Escuela El Buen Pastor Catedral de Vida	1,250.00	1,250.00	1,250.00	1,250.00	-	NA	NA
Escuela Franco Panameña Louis Pasteur	1,550.00	1,550.00	1,550.00	1,550.00	1,450.00	100.00	6.9
Escuela Particular Osiris	1,330.00	1,330.00	1,330.00	1,330.00	1,200.00	130.00	10.8
Escuela Montessori de Panamá	2,900.00	2,900.00	2,900.00	2,900.00	2,900.00	0.00	0.0
Escuela Panamá (Panama School)	2,000.00	2,030.00	2,120.00	2,050.00	1,850.00	200.00	10.8
Instituto Atenea	3,050.00	3,050.00	3,050.00	3,050.00	2,800.00	250.00	8.9
Instituto Bern	1,650.00	1,650.00	1,650.00	1,650.00	1,650.00	0.00	0.0
Instituto Bilingüe Cristo de Los Milagros (IBCM)	1,450.00	1,450.00	1,500.00	1,466.67	1,466.67	0.00	0.0
Instituto Bilingüe Internacional de Panamá	1,920.00	1,920.00	1,920.00	1,920.00	1,920.00	0.00	0.0
Instituto Bilingüe Santa María La Antigua (ISMA)	1,850.00	1,850.00	1,850.00	1,850.00	1,700.00	150.00	8.8
Instituto Comercial Ovidio De León	1,235.00	1,235.00	1,235.00	1,235.00	1,235.00	0.00	0.0
Instituto Cultural	2,470.00	2,470.00	2,470.00	2,470.00	2,470.00	0.00	0.0
Instituto de Ciencias Aplicadas	2,035.00	2,035.00	2,035.00	2,035.00	1,925.00	110.00	5.7
Instituto Episcopal San Cristóbal	2,570.00	2,600.00	2,600.00	2,590.00	2,590.00	0.00	0.0
Instituto Italiano Enrico Fermi	3,400.00	3,400.00	3,400.00	3,400.00	3,250.00	150.00	4.6
Instituto Justo Arosemena	2,100.00	2,100.00	2,100.00	2,100.00	2,100.00	0.00	0.0
Instituto Panamericano	2,315.00	2,315.00	2,315.00	2,315.00	2,015.00	300.00	14.9
Instituto Tecnológico Barú	1,650.00	1,650.00	1,650.00	1,650.00	1,650.00	0.00	0.0
Instituto Técnico Don Bosco	1,650.00	1,650.00	1,650.00	1,650.00	1,650.00	0.00	0.0
Instituto Williams H. Kilpatrick (1)	1,720.00	1,720.00	1,720.00	1,720.00	1,720.00	0.00	0.0
	1,720.00	1,720.00	1,720.00	1,720.00	1,720.00	0.00	0.0
Moisés Bilingual College	1,400.00	1,400.00	1,400.00	1,400.00	1,300.00	100.00	7.7
Saint Joseph Salesian School	1,800.00	1,800.00	1,800.00	1,800.00	1,550.00	250.00	16.1
Smart Academy Panama	3,350.00	3,350.00	3,350.00	3,350.00	3,350.00	0.00	0.0
Oxford International School	4,614.40	4,614.40	4,614.40	4,614.40	4,312.50	301.90	7.0
The Oxford School (2)	5,445.00	5,445.00	5,775.00	5,555.00	5,203.00	352.00	6.8
TOTAL INFORMANTES...						56 Datos comparables	

(1) Bilingüe y regular.

(2) Los costos para estudiantes matriculados de 2016 en adelante son distintos.

Fuente: ACODECO

	B/.	%
Δ Promedio	190.85	9.1
Mínimo	0.00	0.0
Máximo	450.00	21.9
Aumentos		28
Sin Variación		28
Porcentaje de aumentos		50.00

En el caso de Pre media, según el Cuadro No.3 notamos en la muestra lo siguiente:

- Veintiocho (28) casos sin variación alguna en sus costos por anualidad para el 2019.

- En el resto comparable encontramos veintiocho (28) aumentos en un rango desde B/.50.00 hasta B/.450.00. El incremento más alto corresponde al Colegio Real de Panamá. Ver Cuadro No.3.

- El 50.00% de los colegios de la muestra del nivel de Pre media aumentan anualidad de 2019.

Cuadro No.4

ANUALIDAD PARA EL AÑO LECTIVO 2019, BACHILLERATOS, SEGÚN CENTRO DE ENSEÑANZA PARTICULAR DE LA CIUDAD DE PANAMÁ: AGOSTO DE 2018

Centro de Enseñanza	Detalle (en Balboas)							
	MEDIA - Años de Bachillerato						Variación	
	X	XI	XII	Costo Promedio		B/.		%
				2019	2018			
Academia Hosanna	1,260.00	1,260.00	1,260.00	1,260.00	1,260.00	0.00	0.0	
Academia Bilingüe de San Lorenzo	1,640.00	1,700.00	1,700.00	1,680.00	1,480.00	200.00	13.5	
Centro Educativo Colinas de Las Cumbres	1,100.00	1,100.00	1,100.00	1,100.00	1,100.00	0.00	0.0	
Centro Educativo Saint Patrick	1,100.00	1,100.00	-	1,100.00	1,100.00	0.00	0.0	
Colegio Adventista Metropolitano (1)	1,500.00	1,500.00	1,500.00	1,500.00	1,400.00	100.00	7.1	
Colegio Anglo Mexicano (1)	2,430.00	2,430.00	2,430.00	2,430.00	2,430.00	0.00	0.0	
Colegio Bilingüe de Cerro Viento (1)	1,700.00	1,700.00	1,700.00	1,700.00	1,600.00	100.00	6.3	
Colegio Bilingüe de Jesús de Praga (1)	1,680.00	1,800.00	1,800.00	1,760.00	1,760.00	0.00	0.0	
Colegio Bilingüe de Panamá	2,050.00	2,050.00	2,050.00	2,050.00	2,050.00	0.00	0.0	
Colegio Bilingüe La Academia	1,300.00	1,300.00	1,300.00	1,300.00	1,300.00	0.00	0.0	
Colegio Brader	6,900.00	6,900.00	6,900.00	6,900.00	6,550.00	350.00	5.3	
Colegio Claret Panamá	1,600.00	1,600.00	1,600.00	1,600.00	1,600.00	0.00	0.0	
Colegio de Las Esclavas del Sagrado Corazón de Jesús	2,750.00	2,750.00	2,750.00	2,750.00	2,500.00	250.00	10.0	
Colegio Internacional de María Inmaculada (1)	2,370.00	2,370.00	2,450.00	2,396.67	2,340.00	56.67	2.4	
Colegio Isaac Rabin	7,350.00	7,350.00	7,350.00	7,350.00	7,150.00	200.00	2.8	
Colegio Javier	2,470.00	2,500.00	-	2,485.00	2,485.00	0.00	0.0	
Colegio La Salle	2,780.00	2,780.00	2,780.00	2,780.00	2,780.00	0.00	0.0	
Colegio Nuestra Señora de Bethlem (1)	2,250.00	2,250.00	2,250.00	2,250.00	2,050.00	200.00	9.8	
Colegio Nuestra Señora de Lourdes (1)	2,000.00	2,000.00	2,000.00	2,000.00	1,650.00	350.00	21.2	
Nuestra Señora del Carmen	1,780.00	1,890.00	1,940.00	1,870.00	1,770.00	100.00	5.6	
Colegio Parroquial San Judas Tadeo (1)	1,400.00	1,400.00	1,400.00	1,400.00	1,150.00	250.00	21.7	
Colegio Pureza de María	2,020.00	2,020.00	2,020.00	2,020.00	2,020.00	0.00	0.0	
Colegio Real de Panamá	5,450.00	5,450.00	5,450.00	5,450.00	4,950.00	500.00	10.1	
Colegio San Agustín Panamá	2,550.00	2,550.00	2,550.00	2,550.00	2,550.00	0.00	0.0	
Colegio San Vicente de Paúl (1)	1,800.00	1,800.00	1,800.00	1,800.00	1,800.00	0.00	0.0	
Colegio Santa Marta	1,350.00	1,350.00	1,350.00	1,350.00	1,350.00	0.00	0.0	
El Colegio de Panamá	5,850.00	5,850.00	5,850.00	5,850.00	5,750.00	100.00	1.7	
Escuela Bella Vista	1,100.00	1,100.00	1,100.00	1,100.00	1,100.00	0.00	0.0	
Escuela Bilingüe Saint John	1,450.00	1,450.00	1,450.00	1,450.00	1,350.00	100.00	7.4	
Escuela Franco Panameña Louis Pasteur	1,600.00	1,600.00	1,600.00	1,600.00	1,500.00	100.00	6.7	
Escuela Montessori de Panamá	3,050.00	3,050.00	3,050.00	3,050.00	3,050.00	0.00	0.0	
Escuela Panamá (Panama School) (Comercio)	2,180.00	2,260.00	2,230.00	2,223.33	2,056.67	166.66	8.1	
Escuela Panamá (Panama School) (Ciencias)	2,180.00	2,300.00	2,340.00	2,273.33	2,073.33	200.00	9.6	
Instituto Atenea (1)	3,200.00	3,200.00	3,200.00	3,200.00	2,950.00	250.00	8.5	
Instituto Bern	1,700.00	1,700.00	1,700.00	1,700.00	1,700.00	0.00	0.0	
Instituto Bilingüe Cristo de Los Milagros (IBCM)	1,600.00	1,700.00	1,800.00	1,700.00	1,666.67	33.33	2.0	
	1,600.00	1,700.00	1,800.00	1,700.00	1,700.00	0.00	0.0	
Instituto Bilingüe Internacional de Panamá (1)	2,040.00	2,040.00	2,040.00	2,040.00	2,040.00	0.00	0.0	
Instituto Bilingüe Santa María La Antigua (ISMA)	2,050.00	2,050.00	2,050.00	2,050.00	1,850.00	200.00	10.8	
Instituto Comercial Ovidio De León	1,235.00	1,235.00	1,235.00	1,235.00	1,235.00	0.00	0.0	
Instituto Cultural (2)	2,530.00	2,530.00	2,580.00	2,546.67	2,546.67	0.00	0.0	
Instituto de Ciencias Aplicadas	2,035.00	2,035.00	2,035.00	2,035.00	1,925.00	110.00	5.7	
	2,750.00	2,710.00	2,710.00	2,723.33	2,723.33	0.00	0.0	
Instituto Episcopal San Cristóbal (4)	2,620.00	2,620.00	2,620.00	2,620.00	2,620.00	0.00	0.0	
	2,680.00	2,600.00	2,540.00	2,606.67	2,606.67	0.00	0.0	
Instituto Italiano Enrico Fermi	3,400.00	3,400.00	3,400.00	3,400.00	3,250.00	150.00	4.6	
Instituto Justo Arosemena	2,200.00	2,200.00	2,200.00	2,200.00	2,200.00	0.00	0.0	
Instituto Panamericano (1)	2,345.00	2,345.00	2,345.00	2,345.00	2,045.00	300.00	14.7	
Instituto Tecnológico Barú (1)	1,700.00	1,700.00	1,700.00	1,700.00	1,700.00	0.00	0.0	
Instituto Técnico Don Bosco	1,900.00	1,900.00	1,900.00	1,900.00	1,900.00	0.00	0.0	
Instituto Williams H. Kilpatrick (3)	1,720.00	1,720.00	1,720.00	1,720.00	1,720.00	0.00	0.0	
Moisés Bilingual College (1)	1,600.00	1,600.00	1,600.00	1,600.00	1,533.33	66.67	4.3	
Saint Joseph Salesian School	1,900.00	-	-	1,900.00	-	NA	NA	
Smart Academy Panama (1)	3,450.00	3,450.00	3,450.00	3,450.00	3,450.00	0.00	0.0	
Oxford International School	4,614.40	4,614.40	4,614.40	4,614.40	4,312.50	301.90	7.0	
The Oxford School (5)	5,775.00	5,775.00	5,775.00	5,775.00	5,445.00	330.00	6.1	
TOTAL INFORMANTES BACHILLER						55 Datos comparables		

(1) Costo igual para todos los Bachilleratos que ofrecen

(2) Ciencias, Letras e Informática

(3) Bilingüe y regular

(4) Ciencias presenta costo promedio mayor, seguido de Comercio y Letras, respectivamente.

(5): Los costos para estudiantes matriculados de 2016 en adelante son distintos.

Fuente: ACODECO

	B/.	%
Δ Promedio	194.82	8.2
Mínimo	0.00	0.0
Máximo	500.00	21.7
Aumentos		26
Sin variación		29
Porcentaje de aumentos		47.27

En el caso del segmento de Media ó Bachilleratos, según Cuadro No.4 encontramos en la muestra lo siguiente:

- Veintinueve (29) casos sin variación alguna en sus costos por anualidad.
- En el resto comparable encontramos veintiséis (26) aumentos en un rango desde B/.33.33 hasta B/.500.00. El incremento más alto corresponde al Colegio Real de Panamá. Ver Cuadro No.4.
- El 47.27% de la muestra del nivel de bachilleratos aumentan anualidad de 2019.

INSCRIPCIÓN ESCOLAR

Cuadro No.5

COSTO DE LA INSCRIPCIÓN ESCOLAR (MATRÍCULA Y OTROS), AÑO LECTIVO 2019, (PRE - ESCOLAR), SEGÚN CENTRO DE ENSEÑANZA PARTICULAR DE LA CIUDAD DE PANAMÁ: AGOSTO DE 2018

Centro de Enseñanza	Detalle (Costo de matrícula en Balboas)							
	Pre Kinder Costo B/.		Pre Kinder Variación		Kinder Costo B/.		Kinder Variación	
	2019	2018	B/.	%	2019	2018	B/.	%
Academia Hosanna (1)	370.00	370.00	0.00	0.0	370.00	370.00	0.00	0.0
Academia Bilingüe de San Lorenzo	167.00	167.00	0.00	0.0	173.00	173.00	0.00	0.0
Centro Educativo Colinas de Las Cumbres	135.00	135.00	0.00	0.0	135.00	135.00	0.00	0.0
Centro Educativo El Buen Pastor Shalom	225.00	225.00	0.00	0.0	225.00	225.00	0.00	0.0
Centro Educativo Saint Patrick	-	-	NA	NA	210.00	195.00	15.00	7.7
Colegio Adventista Metropolitano	470.00	433.00	37.00	8.5	470.00	433.00	37.00	8.5
Colegio Anglo Mexicano	293.00	293.00	0.00	0.0	293.00	293.00	0.00	0.0
Colegio Bilingüe Abba Padre	160.00	140.00	20.00	14.3	160.00	140.00	20.00	14.3
Colegio Bilingüe de Cerro Viento	263.00	263.00	0.00	0.0	263.00	263.00	0.00	0.0
Colegio Bilingüe de Jesús de Praga	260.00	260.00	0.00	0.0	260.00	260.00	0.00	0.0
Colegio Bilingüe de Panamá	350.00	350.00	0.00	0.0	350.00	350.00	0.00	0.0
Colegio Bilingüe La Academia	200.00	200.00	0.00	0.0	200.00	200.00	0.00	0.0
Colegio Bilingüe Vista Hermosa	227.00	227.00	0.00	0.0	252.00	252.00	0.00	0.0
Colegio Brader	500.00	500.00	0.00	0.0	500.00	500.00	0.00	0.0
Colegio Claret Panamá	243.00	243.00	0.00	0.0	243.00	243.00	0.00	0.0
Colegio de Las Esclavas del Sagrado Corazón de Jesús	445.00	445.00	0.00	0.0	445.00	445.00	0.00	0.0
Colegio Internacional de María Inmaculada	452.00	452.00	0.00	0.0	452.00	452.00	0.00	0.0
Colegio Isaac Rabin (2)	1400.00	1370.00	30.00	2.2	1400.00	1370.00	30.00	2.2
Colegio Javier	559.00	527.00	32.00	6.1	617.00	519.20	97.80	18.8
Colegio La Salle	488.00	488.00	0.00	0.0	508.00	508.00	0.00	0.0
Colegio Nuestra Señora de Bethlem	340.00	315.00	25.00	7.9	340.00	315.00	25.00	7.9
Colegio Nuestra Señora de Lourdes	304.00	304.00	0.00	0.0	304.00	304.00	0.00	0.0
Colegio Nuestra Señora del Carmen	161.70	147.00	14.70	10.0	161.70	147.00	14.70	10.0
Colegio Parroquial San Judas Tadeo	315.00	315.00	0.00	0.0	315.00	315.00	0.00	0.0
Colegio Pureza de María	295.00	295.00	0.00	0.0	295.00	295.00	0.00	0.0
Colegio Real de Panamá	2700.00	2700.00	0.00	0.0	700.00	700.00	0.00	0.0
Colegio San Agustín Panamá	450.00	450.00	0.00	0.0	450.00	450.00	0.00	0.0
Colegio San Vicente de Paúl	320.00	255.00	65.00	25.5	320.00	255.00	65.00	25.5
Colegio Santa Marta	175.00	175.00	0.00	0.0	175.00	175.00	0.00	0.0
El Colegio de Panamá	1040.00	1035.00	5.00	0.5	1040.00	1035.00	5.00	0.5
Escuela Bella Vista (4)	-	350.00	NA	NA	-	350.00	NA	NA
Escuela Bilingüe Saint John	320.00	300.00	20.00	6.7	320.00	300.00	20.00	6.7
Escuela El Buen Pastor Catedral de Vida	-	-	NA	NA	225.00	225.00	0.00	0.0
Escuela Franco Panameña Louis Pasteur	230.00	230.00	0.00	0.0	230.00	230.00	0.00	0.0
Escuela Particular Osiris	260.00	230.00	30.00	13.0	260.00	230.00	30.00	13.0
Escuela Montessori de Panamá	350.00	350.00	0.00	0.0	350.00	350.00	0.00	0.0
Escuela Panamá (Panama School)	541.00	521.00	20.00	3.8	543.00	523.00	20.00	3.8
Instituto Atenea	510.00	486.00	24.00	4.9	510.00	486.00	24.00	4.9
Instituto Bern	210.00	210.00	0.00	0.0	220.00	220.00	0.00	0.0
Instituto Bilingüe Cristo de Los Milagros (IBCM)	415.00	405.00	10.00	2.5	415.00	405.00	10.00	2.5
Instituto Bilingüe Internacional de Panamá	396.00	396.00	0.00	0.0	396.00	396.00	0.00	0.0
Instituto Bilingüe Santa María La Antigua (ISMA)	395.00	375.00	20.00	5.3	395.00	375.00	20.00	5.3
Instituto Comercial Ovidio De León	243.00	243.00	0.00	0.0	243.00	243.00	0.00	0.0
Instituto Cultural (1)	520.00	520.00	0.00	0.0	520.00	520.00	0.00	0.0
Instituto de Ciencias Aplicadas	-	-	NA	NA	295.00	295.00	0.00	0.0
Instituto Episcopal San Cristóbal (1)	520.50	520.50	0.00	0.0	417.50	417.50	0.00	0.0
Instituto Italiano Enrico Fermi	501.00	468.00	33.00	7.1	501.00	468.00	33.00	7.1
Instituto Justo Arosemena	344.00	344.00	0.00	0.0	344.00	344.00	0.00	0.0
Instituto Panamericano (1)	343.50	307.50	36.00	11.7	348.50	312.50	36.00	11.5
Instituto Tecnológico Barú	290.00	290.00	0.00	0.0	290.00	290.00	0.00	0.0
Instituto Técnico Don Bosco	-	-	NA	NA	323.40	260.00	63.40	24.4
Instituto Williams H. Kilpatrick	337.00	337.00	0.00	0.0	357.00	357.00	0.00	0.0
Moisés Bilingual College	250.00	300.00	-50.00	-16.7	250.00	300.00	-50.00	-16.7
Oxford International School	750.00	800.00	-50.00	-6.3	750.00	800.00	-50.00	-6.3
Saint Joseph Salesian School	275.00	260.00	15.00	5.8	275.00	260.00	15.00	5.8
Smart Academy Panama	-	-	NA	NA	755.00	755.00	0.00	0.0
The Oxford School (3)	-	635.00	NA	NA	-	670.00	NA	NA
TOTAL DE COLEGIOS INFORMANTES...	50	52	Datos comparables		55	57	Datos comparables	

(1): Incluye cuota mensual

(2): Incluye servicios Educativos varios

(3): Los costos para estudiantes matriculados de 2016 en adelante son distintos.

(4): Actualmente no ofrecen servicio preescolar

FUENTE: ACODECO

	B/.	%
Δ Promedio	25.69	8.0
Mínimo	-50.00	-16.7
Máximo	65.00	25.5
Aumentos		
Sin Variación		
Porcentaje de aumentos	34.00	

	B/.	%
Δ Promedio	30.57	9.5
Mínimo	-50.00	-16.7
Máximo	97.80	25.5
Aumentos		
Sin Variación		
Porcentaje de aumentos	34.55	

En relación al Costo de Inscripción (matrícula y otros cargos) obtuvimos 55 datos comparables para el período escolar 2019 en el segmento de Pre-escolar (Kinder) en el Cuadro No.5 y tenemos que:

- Treinta y cuatro (34) colegios no variaron sus costos por inscripción y/o matrícula .
- Diecinueve (19) mostraron aumentos que se ubican en un rango desde B/.5.00 hasta B/.97.80, siendo el Colegio Javier quien presentó el mayor incremento en matrícula en esta ocasión.
- El 34.55% de los colegios encuestados aumentó la matrícula o inscripción, en comparación con los costos del año anterior, para este segmento de Pre-escolar.

Cuadro No.6

COSTO DE LA INSCRIPCIÓN ESCOLAR (MATRICULA Y OTROS) PARA EL AÑO LECTIVO 2019, (PRIMARIA), SEGÚN CENTRO DE ENSEÑANZA PARTICULAR DE LA CIUDAD DE PANAMÁ: AGOSTO DE 2018

Centro de Enseñanza	PRIMARIA (Costo en Balboas)						Costo Promedio 2019	Costo Promedio 2018	Variación	
	I	II	III	IV	V	VI			B/.	%
Academia Hosanna (1)	425.00	425.00	425.00	425.00	425.00	425.00	425.00	425.00	0.00	0.0
Academia Bilingüe de San Lorenzo	190.00	190.00	190.00	204.00	204.00	204.00	197.00	197.00	0.00	0.0
Centro Educativo Colinas de Las Cumbres	165.00	165.00	165.00	165.00	165.00	165.00	165.00	165.00	0.00	0.0
Centro Educativo El Buen Pastor Shalom	225.00	225.00	225.00	225.00	225.00	225.00	225.00	225.00	0.00	0.0
Centro Educativo Saint Patrick	210.00	210.00	210.00	210.00	210.00	210.00	210.00	195.00	15.00	7.7
Colegio Adventista Metropolitano	500.00	500.00	500.00	500.00	500.00	500.00	500.00	463.00	37.00	8.0
Colegio Anglo Mexicano	318.00	318.00	318.00	417.00	417.00	417.00	367.50	367.50	0.00	0.0
Colegio Bilingüe Abba Padre	180.00	180.00	180.00	185.00	185.00	185.00	182.50	160.00	22.50	14.1
Colegio Bilingüe de Cerro Viento	263.00	263.00	263.00	263.00	263.00	263.00	273.00	264.67	0.00	0.0
Colegio Bilingüe de Jesús de Praga	276.00	276.00	285.00	275.00	275.00	275.00	277.00	277.00	0.00	0.0
Colegio Bilingüe de Panamá	355.00	355.00	355.00	377.00	377.00	377.00	366.00	366.00	0.00	0.0
Colegio Bilingüe La Academia	200.00	200.00	200.00	200.00	200.00	200.00	200.00	200.00	0.00	0.0
Colegio Bilingüe Vista Hermosa	297.00	312.00	347.00	347.00	447.00	447.00	366.17	366.17	0.00	0.0
Colegio Brader	500.00	500.00	500.00	500.00	500.00	500.00	500.00	500.00	0.00	0.0
Colegio Claret Panamá	294.00	294.00	294.00	294.00	294.00	294.00	294.00	294.00	0.00	0.0
Colegio de Las Esclavas del Sagrado Corazón de Jesús	445.00	445.00	445.00	445.00	445.00	445.00	445.00	445.00	0.00	0.0
Colegio Internacional de María Inmaculada	482.00	482.00	482.00	497.00	502.00	502.00	491.17	487.83	3.34	0.7
Colegio Isaac Rabin (2)	1870.00	1870.00	1870.00	1870.00	1870.00	2040.00	1898.33	1858.33	40.00	2.2
Colegio Javier	596.50	566.50	566.50	566.50	596.50	586.50	579.83	570.33	9.50	1.7
Colegio La Salle	508.00	508.00	508.00	540.00	540.00	540.00	524.00	524.00	0.00	0.0
Colegio Nuestra Señora de Bethlem	340.00	340.00	340.00	340.00	340.00	340.00	340.00	320.00	20.00	6.3
Colegio Nuestra Señora de Lourdes	304.00	304.00	304.00	334.00	334.00	359.00	323.17	323.17	0.00	0.0
Colegio Nuestra Señora del Carmen	161.70	161.70	180.40	180.40	191.40	191.40	177.83	161.67	16.16	10.0
Colegio Parroquial San Judas Tadeo	365.00	365.00	380.00	380.00	380.00	380.00	375.00	375.00	0.00	0.0
Colegio Pureza de María	300.00	300.00	300.00	300.00	300.00	300.00	300.00	300.00	0.00	0.0
Colegio Real de Panamá	700.00	700.00	700.00	700.00	700.00	700.00	700.00	700.00	0.00	0.0
Colegio San Agustín Panamá	450.00	450.00	450.00	450.00	450.00	450.00	450.00	450.00	0.00	0.0
Colegio San Vicente de Paúl	320.00	320.00	320.00	320.00	320.00	320.00	320.00	255.00	65.00	25.5
Colegio Santa Marta	200.00	200.00	200.00	200.00	200.00	200.00	200.00	200.00	0.00	0.0
El Colegio de Panamá	1220.00	1220.00	1220.00	1220.00	1220.00	1220.00	1220.00	1215.00	5.00	0.4
Escuela Bella Vista	390.00	390.00	390.00	390.00	390.00	390.00	390.00	400.00	-10.00	-2.5
Escuela Bilingüe Saint John	325.00	325.00	325.00	325.00	325.00	325.00	325.00	305.00	20.00	6.6
Escuela El Buen Pastor Catedral de Vida	225.00	225.00	225.00	230.00	230.00	230.00	227.50	227.50	0.00	0.0
Escuela Franco Panameña Louis Pasteur	230.00	230.00	230.00	230.00	230.00	230.00	230.00	230.00	0.00	0.0
Escuela Particular Osiris	260.00	260.00	260.00	260.00	260.00	260.00	260.00	257.50	2.50	1.0
Escuela Montessori de Panamá	350.00	350.00	350.00	350.00	350.00	350.00	350.00	350.00	0.00	0.0
Escuela Panamá (Panama School)	554.00	554.00	554.00	554.00	554.00	554.00	554.00	534.00	20.00	3.7
Instituto Atenea	497.50	497.50	497.50	497.50	497.50	497.50	497.50	471.00	26.50	5.6
Instituto Bern	240.00	240.00	240.00	240.00	240.00	240.00	240.00	240.00	0.00	0.0
Instituto Bilingüe Cristo de Los Milagros (IBCM)	425.00	425.00	425.00	430.00	430.00	430.00	427.50	417.50	10.00	2.4
Instituto Bilingüe Internacional de Panamá	302.50	302.50	302.50	302.50	302.50	302.50	302.50	302.50	0.00	0.0
Instituto Bilingüe Santa María La Antigua (ISMA)	395.00	395.00	395.00	395.00	395.00	395.00	395.00	375.00	20.00	5.3
Instituto Comercial Ovidio De León	278.00	288.00	278.00	278.00	278.00	278.00	279.67	279.67	0.00	0.0
Instituto Cultural (1)	531.00	531.00	531.00	531.00	531.00	531.00	531.00	531.00	0.00	0.0
Instituto de Ciencias Aplicadas	300.00	300.00	300.00	300.00	300.00	300.00	300.00	295.00	5.00	1.7
Instituto Episcopal San Cristóbal (1)	420.50	420.50	420.50	417.50	417.50	417.50	419.00	419.00	0.00	0.0
Instituto Italiano Enrico Fermi	522.00	522.00	522.00	522.00	547.00	547.00	530.33	497.33	33.00	6.6
Instituto Justo Arosemena	367.00	367.00	367.00	367.00	367.00	367.00	367.00	367.00	0.00	0.0
Instituto Panamericano (1)	363.50	363.50	373.50	373.50	373.50	373.50	370.17	334.17	36.00	10.8
Instituto Tecnológico Barú	315.00	315.00	315.00	315.00	315.00	315.00	315.00	315.00	0.00	0.0
Instituto Técnico Don Bosco	443.40	443.40	443.40	443.40	443.40	443.40	443.40	345.00	98.40	28.5
Instituto Williams H. Kilpatrick	437.00	437.00	437.00	437.00	437.00	437.00	437.00	437.00	0.00	0.0
Moisés Bilingual College	280.00	280.00	280.00	280.00	280.00	280.00	280.00	330.00	-50.00	-15.2
Oxford International School	750.00	750.00	750.00	750.00	750.00	750.00	750.00	800.00	-50.00	-6.3
Saint Joseph Salesian School	285.00	285.00	285.00	285.00	285.00	285.00	285.00	265.00	20.00	7.5
Smart Academy Panama	755.00	755.00	755.00	755.00	755.00	755.00	755.00	755.00	0.00	0.0
The Oxford School (3)	985.00	985.00	985.00	985.00	985.00	1000.00	987.50	987.50	0.00	0.0
TOTAL DE COLEGIOS INFORMANTES....							57	57	Datos comparables	

(1) Incluye cuota mensual

(2) Incluye servicios Educativos varios

(3) Los costos para estudiantes matriculados de 2016 en adelante son distintos.

FUENTE: ACODECO

	B/.	%
Δ Promedio	25.00	7.4
Mínimo	-50.00	-15.2
Máximo	98.40	28.5
Aumentos		
Sin Variación		
Porcentaje de aumentos		36.84

Sobre el Costo de Inscripción (matrícula y otros cargos) para el segmento de Primaria, obtuvimos 57 datos comparables para el período escolar 2018 y tenemos que:

- Treinta y tres (33) colegios no variaron sus costos por inscripción y/o matrícula para el año lectivo en estudio.
- Veintiuno (21) mostraron aumentos que se ubican en un rango desde B/.2.50 hasta B/.98.40, siendo el Instituto Técnico Don Bosco quien presentó el mayor aumento en matrícula en esta muestra.
- El 36.84% de los colegios encuestados aumentó la matrícula o inscripción, en comparación con los costos del año anterior, para este segmento de primaria.

Gráfica 2

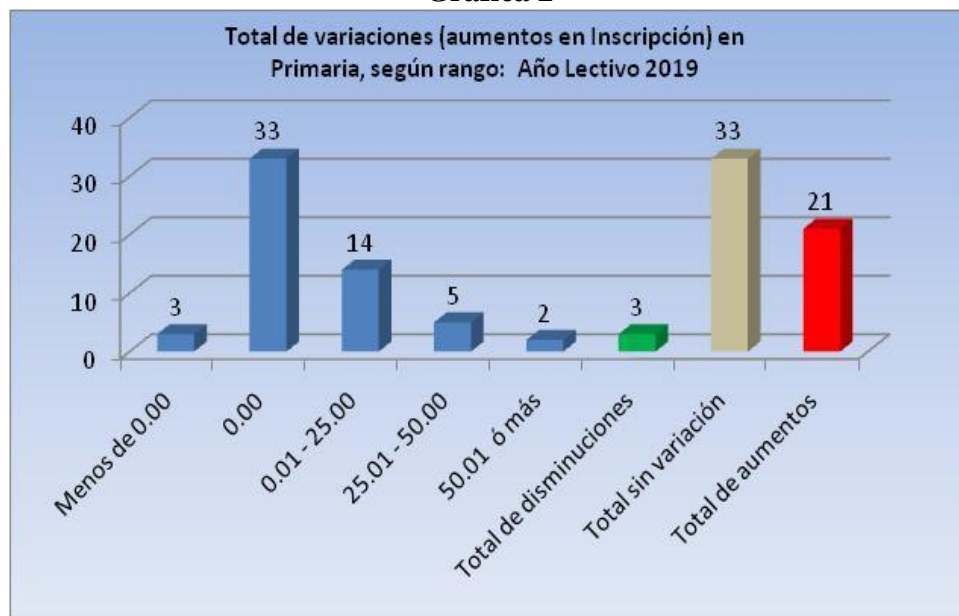

La mayoría de los aumentos de la matrícula en primaria están ubicados en el rango de B/.0.01 hasta B/.25.00 y hasta los B/50.00, como se aprecia en la gráfica 2. Hay catorce (14) en el rango B/.0.01-25.00 y 5 en el de B/.25.01 a B/.50.00; sin variación en el costo hay 33 escuelas. Tres (3) escuelas no cobraron algún renglón en concepto de inscripción para el período analizado en este segmento, lo que significó una rebaja en 2019.

Veintiuno (21) aumentaron, treinta y tres (33) mantienen el mismo costo y tres (3) disminuyeron.

Cuadro No.7

COSTO DE LA INSCRIPCIÓN ESCOLAR (MATRÍCULA Y OTROS) PARA EL AÑO LECTIVO 2019, (PRIMER CICLO), SEGÚN CENTRO DE ENSEÑANZA PARTICULAR DE LA CIUDAD DE PANAMÁ: AGOSTO DE 2018

Centro de Enseñanza	PREMEDIA - Educación Básica General (Costo en B/.)						
	VII	VIII	IX	Costo Promedio 2019	Costo Promedio 2018	Variación	
						B/.	%
Academia Hosanna (1)	450.00	450.00	450.00	450.00	450.00	0.00	0.0
Academia Bilingüe de San Lorenzo	226.00	226.00	247.00	233.00	233.00	0.00	0.0
Centro Educativo Colinas de Las Cumbres	190.00	190.00	190.00	190.00	190.00	0.00	0.0
Centro Educativo Saint Patrick	230.00	230.00	230.00	230.00	225.00	5.00	2.2
Colegio Adventista Metropolitano	530.00	530.00	530.00	530.00	508.00	22.00	4.3
Colegio Anglo Mexicano	562.00	587.00	587.00	578.67	578.67	0.00	0.0
Colegio Bilingüe Abba Padre	195.00	195.00	195.00	195.00	180.00	15.00	8.3
Colegio Bilingüe de Cerro Viento	293.00	313.00	333.00	313.00	313.00	0.00	0.0
Colegio Bilingüe de Jesús de Praga	305.00	295.00	365.00	321.67	321.67	0.00	0.0
Colegio Bilingüe de Panamá	390.00	390.00	390.00	390.00	390.00	0.00	0.0
Colegio Bilingüe La Academia	220.00	220.00	220.00	220.00	220.00	0.00	0.0
Colegio Bilingüe Vista Hermosa	426.00	426.00	406.00	419.33	419.33	0.00	0.0
Colegio Brader	500.00	500.00	500.00	500.00	500.00	0.00	0.0
Colegio Claret Panamá	348.00	348.00	348.00	348.00	348.00	0.00	0.0
Colegio de Las Esclavas del Sagrado Corazón de Jesús	465.00	465.00	490.00	473.33	473.33	0.00	0.0
Colegio Internacional de María Inmaculada	517.00	517.00	599.00	544.33	543.67	0.66	0.1
Colegio Isaac Rabin (2)	2190.00	2190.00	2190.00	2190.00	2150.00	40.00	1.9
Colegio Javier	612.00	642.00	612.00	622.00	620.00	2.00	0.3
Colegio La Salle	550.00	545.00	570.00	555.00	555.00	0.00	0.0
Colegio Nuestra Señora de Bethlem	345.00	345.00	385.00	358.33	333.33	25.00	7.5
Colegio Nuestra Señora de Lourdes	414.00	414.00	414.00	414.00	414.00	0.00	0.0
Colegio Nuestra Señora del Carmen	196.90	196.90	202.40	198.73	180.67	18.06	10.0
Colegio Parroquial San Judas Tadeo	390.00	390.00	420.00	400.00	400.00	0.00	0.0
Colegio Pureza de María	305.00	305.00	305.00	305.00	305.00	0.00	0.0
Colegio Real de Panamá	700.00	700.00	700.00	700.00	700.00	0.00	0.0
Colegio San Agustín Panamá	450.00	450.00	450.00	450.00	450.00	0.00	0.0
Colegio San Vicente de Paúl	340.00	340.00	390.00	356.67	281.67	75.00	26.6
Colegio Santa Marta	250.00	250.00	250.00	250.00	250.00	0.00	0.0
El Colegio de Panamá	1295.00	1295.00	1295.00	1295.00	1290.00	5.00	0.4
Escuela Bella Vista	400.00	400.00	400.00	400.00	410.00	-10.00	-2.4
Escuela Bilingüe Saint John	340.00	340.00	455.00	378.33	353.33	25.00	7.1
Escuela El Buen Pastor Catedral de Vida	235.00	235.00	235.00	235.00	-	NA	NA
Escuela Franco Panameña Louis Pasteur	255.00	255.00	255.00	255.00	255.00	0.00	0.0
Escuela Particular Osiris	310.00	310.00	310.00	310.00	275.00	35.00	12.7
Escuela Montessori de Panamá	395.00	395.00	395.00	395.00	395.00	0.00	0.0
Escuela Panamá (Panama School)	562.00	565.00	574.00	567.00	547.00	20.00	3.7
Instituto Atenea	550.00	550.00	665.00	588.33	574.33	14.00	2.4
Instituto Bern	255.00	255.00	255.00	255.00	255.00	0.00	0.0
Instituto Bilingüe Cristo de Los Milagros (IBCM)	445.00	445.00	650.00	513.33	486.67	26.66	5.5
Instituto Bilingüe Internacional de Panamá	352.00	352.00	352.00	352.00	352.00	0.00	0.0
Instituto Bilingüe Santa María La Antigua (ISMA)	400.00	400.00	400.00	400.00	375.00	25.00	6.7
Instituto Comercial Ovidio De León	350.00	350.00	362.00	354.00	354.00	0.00	0.0
Instituto Cultural (1)	537.00	537.00	537.00	537.00	537.00	0.00	0.0
Instituto de Ciencias Aplicadas	350.00	350.00	450.00	383.33	376.67	6.66	1.8
Instituto Episcopal San Cristóbal (1)	429.50	432.50	482.50	448.17	448.17	0.00	0.0
Instituto Italiano Enrico Fermi	609.00	609.00	609.00	609.00	576.00	33.00	5.7
Instituto Justo Arosemena	425.00	425.00	425.00	425.00	425.00	0.00	0.0
Instituto Panamericano (1)	431.00	406.00	436.00	424.33	388.33	36.00	9.3
Instituto Tecnológico Barú	340.00	340.00	340.00	340.00	340.00	0.00	0.0
Instituto Técnico Don Bosco	439.40	439.40	479.40	452.73	389.33	63.40	16.3
Instituto Williams H. Kilpatrick	464.00	464.00	476.00	468.00	468.00	0.00	0.0
Moisés Bilingual College	300.00	300.00	300.00	300.00	360.00	-60.00	-16.7
Saint Joseph Salesian School	305.00	305.00	305.00	305.00	270.00	35.00	13.0
Smart Academy Panama	755.00	755.00	755.00	755.00	755.00	0.00	0.0
Oxford International School	750.00	750.00	750.00	750.00	800.00	-50.00	-6.3
The Oxford School (3)	1000.00	1035.00	1120.00	1051.67	1051.67	0.00	0.0
	1000.00	1035.00	1120.00	1051.67	1035.00	16.67	1.6
TOTAL DE COLEGIOS INFORMANTES...				56	55 Datos comparables		

(1): Incluye cuota mensual

(2): Incluye servicios Educativos varios

(3): Los costos para estudiantes matriculados de 2016 en adelante son distintos.

FUENTE: ACODECO

	B/.	%
Δ Promedio	24.73	6.7
Mínimo	-60.00	-16.7
Máximo	75.00	26.6
Aumentos		22
Sin Variación		31
Porcentaje de aumentos		39.29

En cuanto al Costo de Inscripción (matrícula y otros cargos) para el segmento de Pre media, obtuvimos 55 datos comparables para el período escolar 2019 y tenemos que:

- Treinta y un (31) colegios no variaron sus costos por inscripción y/o matrícula.
- Tres disminuciones: Colegio Bella Vista (B/.10.00), Moisés Bilingual College (B/.60.00) y Oxford International School (B/.50.00) menos en concepto de inscripción.
- Veintidós (22) mostraron aumentos que se ubican en un rango desde B/.0.66 hasta B/.75.00, siendo el Colegio San Vicente de Paúl quien presentó el mayor aumento en matrícula para este informe.
- El 39.29% de los colegios encuestados aumentó la matrícula o inscripción, en comparación con los costos del año anterior, para este segmento de Pre media.

Cuadro No.8

COSTO DE LA INSCRIPCIÓN ESCOLAR (MATRÍCULA Y OTROS) PARA EL AÑO LECTIVO 2019, (BACHILLERATOS), SEGÚN CENTRO DE ENSEÑANZA PARTICULAR DE LA CIUDAD DE PANAMÁ: AGOSTO DE 2018

Centro de Enseñanza	MEDIA - Años de Bachillerato (Costo en B./.)						
	X	XI	XII	Costo Promedio 2019	Costo Promedio 2018	Variación	
						B./.	%
Academia Hosanna (1) (a y b)	475.00	475.00	475.00	475.00	475.00	0.00	0.0
Academia Bilingüe de San Lorenzo	247.00	262.00	262.00	257.00	257.00	0.00	0.0
Centro Educativo Colinas de Las Cumbres	190.00	190.00	190.00	190.00	190.00	0.00	0.0
Centro Educativo Saint Patrick	250.00	250.00	-	250.00	245.00	5.00	2.0
Colegio Adventista Metropolitano (a)	490.00	490.00	490.00	490.00	518.00	-28.00	-5.4
Colegio Adventista Metropolitano (d)	495.00	495.00	495.00	495.00	-	NA	NA
Colegio Anglo Mexicano (d)	488.00	488.00	488.00	488.00	488.00	0.00	0.0
Colegio Anglo Mexicano (a, c)	458.00	458.00	458.00	458.00	458.00	0.00	0.0
Colegio Bilingüe de Cerro Viento (a)	313.00	338.00	388.00	346.33	346.33	0.00	0.0
Colegio Bilingüe de Cerro Viento (d)	333.00	333.00	383.00	349.67	349.67	0.00	0.0
Colegio Bilingüe de Jesús de Praga (a)	335.00	335.00	415.00	361.67	361.67	0.00	0.0
Colegio Bilingüe de Jesús de Praga (d)	330.00	330.00	413.00	357.67	357.67	0.00	0.0
Colegio Bilingüe de Panamá	395.00	395.00	395.00	395.00	395.00	0.00	0.0
Colegio Bilingüe La Academia	230.00	230.00	230.00	230.00	230.00	0.00	0.0
Colegio Brader	500.00	500.00	500.00	500.00	500.00	0.00	0.0
Colegio Claret Panamá	393.00	393.00	393.00	393.00	393.00	0.00	0.0
Colegio de Las Esclavas del Sagrado Corazón de Jesús	465.00	465.00	500.00	476.67	476.67	0.00	0.0
Colegio Internacional de María Inmaculada (a) (d)	547.00	549.00	627.00	574.33	573.67	0.66	0.1
Colegio Isaac Rabin (b) (2)	2220.00	2220.00	2420.00	2286.67	2246.67	40.00	1.8
Colegio Javier	662.00	632.00	-	647.00	630.00	17.00	2.7
Colegio La Salle	490.00	575.00	662.00	575.67	575.67	0.00	0.0
Colegio Nuestra Señora de Bethlem (a)	410.00	410.00	370.00	396.67	386.67	10.00	2.6
Colegio Nuestra Señora de Bethlem (b)	370.00	370.00	370.00	370.00	360.00	10.00	2.8
Colegio Nuestra Señora de Lourdes (a, b, e)	414.00	414.00	414.00	414.00	414.00	0.00	0.0
Colegio Nuestra Señora del Carmen (e)	247.50	258.50	291.50	265.83	241.67	24.16	10.0
Colegio Parroquial San Judas Tadeo (a,d)	405.00	405.00	485.00	431.67	431.67	0.00	0.0
Colegio Pureza de María	320.00	320.00	320.00	320.00	320.00	0.00	0.0
Colegio Real de Panamá	700.00	700.00	700.00	700.00	700.00	0.00	0.0
Colegio San Agustín Panamá	450.00	450.00	450.00	450.00	450.00	0.00	0.0
Colegio San Vicente de Paúl (a,b)	370.00	370.00	490.00	410.00	335.00	75.00	22.4
Colegio Santa Marta	250.00	250.00	250.00	250.00	250.00	0.00	0.0
El Colegio de Panamá	1320.00	1320.00	1320.00	1320.00	1315.00	5.00	0.4
Escuela Bella Vista	400.00	400.00	400.00	400.00	423.33	-23.33	-5.5
Escuela Bilingüe Saint John	415.00	415.00	535.00	455.00	430.00	25.00	5.8
Escuela Franco Panameña Louis Pasteur	260.00	260.00	260.00	260.00	260.00	0.00	0.0
Escuela Montessori de Panamá	395.00	395.00	395.00	395.00	395.00	0.00	0.0
Escuela Panamá (Panama School) (a)	580.00	588.00	595.00	587.67	567.67	20.00	3.5
Escuela Panamá (Panama School) (d)	640.00	652.00	656.00	649.33	629.33	20.00	3.2
Instituto Atenea (a) y (d)	601.00	601.00	761.00	654.33	644.00	10.33	1.6
Instituto Bern	260.00	260.00	260.00	260.00	260.00	0.00	0.0
Instituto Bilingüe Cristo de Los Milagros (IBCM) (d)	470.00	470.00	685.00	541.67	516.67	25.00	4.8
Instituto Bilingüe Cristo de Los Milagros (IBCM) (a)	455.00	460.00	670.00	528.33	501.67	26.66	5.3
Instituto Bilingüe Internacional de Panamá (a) (d) (h)	379.50	379.50	379.50	379.50	379.50	0.00	0.0
Instituto Bilingüe Santa María La Antigua (ISMA)	400.00	400.00	400.00	400.00	375.00	25.00	6.7
Instituto Comercial Ovidio De León	390.00	432.00	390.00	404.00	404.00	0.00	0.0
Instituto Cultural (b) y (e)	543.00	543.00	548.00	544.67	544.67	0.00	0.0
Instituto de Ciencias Aplicadas	350.00	350.00	490.00	396.67	392.33	4.34	1.1
Instituto Episcopal San Cristóbal (1) (a)	409.50	409.50	539.50	452.83	452.83	0.00	0.0
Instituto Episcopal San Cristóbal (1) (c)	415.50	407.50	531.50	451.50	451.50	0.00	0.0
Instituto Episcopal San Cristóbal (1) (d)	422.50	418.50	548.50	463.17	463.17	0.00	0.0
Instituto Italiano Enrico Fermi	609.00	609.00	609.00	609.00	576.00	33.00	5.7
Instituto Justo Arosemena	435.00	435.00	435.00	435.00	435.00	0.00	0.0
Instituto Panamericano (1) (a)	424.00	459.00	493.00	458.67	422.67	36.00	8.5
Instituto Panamericano (1) (c)	424.00	459.00	463.00	448.67	412.67	36.00	8.7
Instituto Panamericano (1) (d)	439.00	474.00	450.50	454.50	418.50	36.00	8.6
Instituto Tecnológico Barú (a)	340.00	340.00	340.00	340.00	340.00	0.00	0.0
Instituto Tecnológico Barú (d)	345.00	345.00	345.00	345.00	345.00	0.00	0.0
Instituto Técnico Don Bosco	445.40	445.40	570.40	487.07	413.67	73.40	17.7
Instituto Williams H. Kilpatrick	516.00	544.00	544.00	534.67	534.67	0.00	0.0
Moisés Bilingual College (e) (a)	380.00	380.00	380.00	380.00	450.00	-70.00	-15.6
Saint Joseph Salesian School	320.00	-	-	320.00	-	NA	NA
Smart Academy Panama	755.00	755.00	755.00	755.00	755.00	0.00	0.0
Oxford International School	750.00	750.00	750.00	750.00	800.00	-50.00	-6.3
The Oxford School (3) (a,d)	1125.00	1220.00	1285.00	1210.00	1210.00	0.00	0.0
	1060.00	1140.00	1235.00	1145.00	1145.00	0.00	0.0
TOTAL DE INFORMANTES...				65	63	Datos Comparables	

(1): Incluye cuota mensual

(a) Comercio, (b) Ciencias y Letras, (c) Letras, (d) Ciencias, (e) Ciencias y Tecnología o Informática, (f) Letras y Turismo (g) Comunicación y cine

(h) Marítimo

(2): Incluye servicios Educativos varios

(3): Los costos para estudiantes matriculados de 2016 en adelante son distintos.

FUENTE: ACODECO

	B./.	%
Δ Promedio	25.34	5.73
Mínimo	-70.00	-15.60
Máximo	75.00	22.40
Aumentos		
Sin Variación		
Porcentaje de aumentos		34.92

En relación al Costo de Inscripción (matrícula y otros cargos) para el segmento de Media, obtuvimos 63 datos comparables para el período escolar 2019 y tenemos que:

- Treinta y siete (37) no variaron sus costos por inscripción y/o matrícula.

- Veintidós (22) mostraron aumentos que se ubican en un rango desde B/.0.66 hasta B/.75.00, siendo el Colegio San Vicente de Paúl quien presentó el mayor aumento en matrícula en este momento.

- Hay cuatro disminuciones (Colegio Adventista Metropolitano B/.28.00, Escuela Bella Vista B/.23.33, Moisés Bilingual College B/.70.00 y Oxford International School B/.50.00.), ya que no cobraron algunos rubros para este período estudiado.

El 34.92% de los bachilleratos de colegios encuestados aumentó la matrícula o inscripción, en comparación con los costos del año anterior, para este segmento de Educación Media.

CONCLUSIONES

En cuanto al costo de *inscripción*, observamos que en la tabla 1 de frecuencias, los incrementos de kínder, primaria, pre media y media se distribuyen en su mayoría en las clases que contienen los rangos de B/.0.01-25.00 (hasta 25 Balboas).

Tabla 1

Frecuencia de Variaciones en el costo de la Inscripción para el año lectivo 2019, según monto

Rango del Monto (B/) de Variaciones	Cantidad de Variaciones y/ó Colegios (Según nivel)			
	Kinder	Primaria	Pre media	Media (1)
Menos de 0.00	2	3	3	4
0.00	34	33	31	37
0.01 - 25.00	11	14	14	14
25.01 - 50.00	5	5	6	6
50.01 ó más	3	2	2	2
Total de disminuciones	2	3	3	4
Total sin variación	34	33	31	37
Total de aumentos	19	21	22	22
TOTAL COMPARABLES...	55	57	56	63

(1) Incluye varios Bachilleratos en algunos centros de enseñanza.

Fuente: ACODECO

Porcentaje de Aumentos totales en concepto de Inscripción, en relación a la muestra:

Pre-escolar 34.55% de los centros de enseñanza de la muestra (Kinder)
 Primaria 36.84% de los centros de enseñanza de la muestra
 Premedia 39.29% de los centros de enseñanza de la muestra
 Media 34.92% de los datos de los centros de enseñanza de la muestra.

Podemos decir entonces, que poco más de un tercio de los centros de enseñanza muestreados aumentaron su matrícula para el año lectivo 2019.

Tabla 2

Frecuencia de Variaciones en el costo de la anualidad para el año lectivo 2019, según monto

Rango del Monto (B/) de Variaciones	Cantidad de Variaciones y/ó Colegios (Según nivel)			
	Kinder	Primaria	Pre media	Media (1)
Menos de 0.00	0	0	0	0
0.00	28	29	28	29
0.01 - 100.00	12	9	10	9
100.01 - 200.00	5	9	8	8
200.01 - 300.00	7	6	5	4
300.01 ó más	3	4	5	5
Total de disminuciones	0	0	0	0
Total sin variación	28	29	28	29
Total de aumentos	27	28	28	26
TOTAL COMPARABLES...	55	57	56	55

(1) Incluye varios Bachilleratos en algunos centros de enseñanza.

Fuente: ACODECO

En la tabla 2 de frecuencias de las variaciones en la *anualidad* observamos que los aumentos se distribuyen principalmente entre los rangos de B/.0.01 – B/.100.00 hasta B/.200.01 – 300.00, seguido del rango B/.300.01 ó más.

Porcentajes de Aumentos Totales en concepto de Anualidad, en relación a la muestra:

Pre-escolar 49.09% de los centros de enseñanza de la muestra (Kinder)
 Primaria 49.12% de los centros de enseñanza de la muestra
 Pre media 50.00% de los centros de enseñanza de la muestra
 Media 47.27% de los datos de los centros de enseñanza de la muestra.

Podemos aseverar que hasta un 50.00% de los centros de enseñanza encuestados aumentaron su anualidad para el año lectivo 2019, dependiendo del nivel estudiado (en este caso Pre media).

Cuadro 9

**INCREMENTO PROMEDIO EN LA ANUALIDAD DE ALGUNOS CENTROS DE ENSEÑANZA PARTICULARES
DE LA CIUDAD DE PANAMÁ, POR NIVEL, SEGÚN COLEGIO: AÑO LECTIVO 2019**

Colegio	Nivel / Variación Promedio en la anualidad (en Balboas)				
	Parvulario		Primaria	Premedia	Media
	Prekinder	Kinder			
Academia Bilingüe de San Lorenzo	100.00	100.00	195.00	200.00	200.00
Centro Educativo Saint Patrick	NA	100.00	100.00	50.00	
Colegio Adventista Metropolitano	100.00	100.00	100.00	100.00	100.00
Colegio Bilingüe Abba Padre	100.00	100.00	115.00	100.00	
Colegio Bilingüe de Cerro Viento	100.00	100.00	100.00	100.00	100.00
Colegio Brader	350.00	350.00	350.00	350.00	350.00
Colegio de Las Esclavas del Sagrado Corazón de Jesús	250.00	250.00	250.00	250.00	250.00
Colegio Internacional de María Inmaculada	50.00	50.00	50.00	50.00	56.67
Colegio Isaac Rabín	150.00	150.00	200.00	200.00	200.00
Colegio Nuestra Señora de Bethlem	200.00	200.00	200.00	200.00	200.00
Colegio Nuestra Señora de Lourdes	350.00	350.00	350.00	350.00	350.00
Colegio Nuestra Señora del Carmen	100.00	100.00	100.00	100.00	100.00
Colegio Parroquial San Judas Tadeo	250.00	250.00	250.00	250.00	250.00
Colegio Real de Panamá	250.00	250.00	400.00	450.00	500.00
El Colegio de Panamá	100.00	100.00	100.00	100.00	100.00
Escuela Bilingüe Saint John	100.00	100.00	100.00	100.00	100.00
Escuela Franco Panameña Louis Pasteur	100.00	100.00	100.00	100.00	100.00
Escuela Particular Osiris	100.00	100.00	121.67	130.00	
Escuela Panamá (Panama School) (a,d)	200.00	200.00	200.00	200.00	166.66
					200.00
Instituto Atenea	250.00	250.00	250.00	250.00	250.00
Instituto Bilingüe Cristo de los Milagros (I.B.C.M.) (d,a)					33.33
Instituto Bilingüe Santa María La Antigua (ISMA)	350.00	350.00	150.00	150.00	200.00
Instituto de Ciencias Aplicadas		110.00	110.00	110.00	110.00
Instituto Italiano Enrico Fermi	150.00	150.00	190.00	150.00	150.00
Moisés Bilingual College	100.00	100.00	100.00	100.00	66.67
Instituto Panamericano	300.00	300.00	300.00	300.00	300.00
Saint Joseph Salesian School	250.00	250.00	250.00	250.00	
Oxford International School	172.50	241.50	241.50	301.90	301.90
The Oxford School	NA	NA	333.66	352.00	330.00
Cantidad de Incrementos por nivel...	25	27	28	28	26

(a) Comercio, (b) Letras (d) Ciencias, (f) Letras y Turismo

En negrita los mayores incrementos

FUENTE: ACODECO

Miembro de CONCADECO, (Consejo Centroamericano de Protección al Consumidor)

Máximo aumento	500.00
Mínimo	33.33
Promedio	183.39

- El mayor incremento promedio en la anualidad lo muestra el Colegio Real de Panamá (B/.500.00 en educación Media, B/.450.00 en Pre media, B/.400.00 en Primaria), en Kinder el Colegio Brader, Colegio Nuestra Señora de Lourdes y el Instituto Bilingüe Santa María La Antigua (ISMA), todos con B/.350.00 de aumento para este segmento de pre escolar.
- El monto promedio de aumentos fue de B/.175.36.
- El rango de incrementos en la anualidad para el período lectivo 2018 está entre B/.33.33 y B/.500.00.

Cuadro 10

**INCREMENTO PROMEDIO EN EL COSTO DE INSCRIPCIÓN (MATRICULA Y OTROS) DE ALGUNOS
CENTROS DE ENSEÑANZA PARTICULARES DE LA CIUDAD DE PANAMÁ: AÑO LECTIVO 2019**

Centro de Enseñanza	Nivel / Aumento promedio del costo de matrícula en Balboas)				
	Parvulario		Primaria	Premedia	Media
	PreKinder	Kinder			
Centro Educativo Saint Patrick	NA	15.00	15.00	5.00	5.00
Colegio Adventista Metropolitano	37.00	37.00	37.00	22.00	
Colegio Bilingüe Abba Padre	20.00	20.00	22.50	15.00	
Colegio Internacional de María Inmaculada			3.34	0.66	0.66
Colegio Isaac Rabín	30.00	30.00	40.00	40.00	40.00
Colegio Javier	32.00	97.80	9.50	2.00	17.00
Colegio Nuestra Señora de Bethlem	25.00	25.00	20.00	25.00	10.00
Colegio Nuestra Señora del Carmen	14.70	14.70	16.16	18.06	24.16
Colegio San Vicente de Paúl	65.00	65.00	65.00	75.00	75.00
El Colegio de Panamá	5.00	5.00	5.00	5.00	5.00
Escuela Bilingüe Saint John	20.00	20.00	20.00	25.00	25.00
Escuela Particular Osiris	30.00	30.00	2.50	35.00	
Escuela Panamá (Panama School) (a)	20.00	20.00	20.00	20.00	20.00
Escuela Panamá (Panama School) (d)					20.00
Instituto Atenea	24.00	24.00	26.50	14.00	10.33
Instituto Bilingüe Cristo de Los Milagros (IBCM)	10.00	10.00	10.00	26.66	25.00
					26.66
Instituto Bilingüe Santa María La Antigua (ISMA)	20.00	20.00	20.00	25.00	25.00
Instituto de Ciencias Aplicadas	NA		5.00	6.66	4.34
Instituto Italiano Enrico Fermi	33.00	33.00	33.00	33.00	33.00
Instituto Panamericano (a,c,d)	36.00	36.00	36.00	36.00	36.00
					36.00
					36.00
Instituto Técnico Don Bosco	NA	63.40	98.40	63.40	73.40
Saint Joseph Salesian School	15.00	15.00	20.00	35.00	
The Oxford School (c y d)	NA	NA			
The Oxford School (a)				16.67	
Cantidad de Incrementos por nivel...		19	21	22	21

(a) Comercio, (c) Letras, (d) Ciencias

En negrita los mayores incrementos

(1) Cobran una cuota mensual en la matrícula

Fuente: ACODECO

Máximo aumento	98.40
Mínimo	0.66
Promedio	27.21

- En relación al aumento promedio en el costo de inscripción, el mayor lo presentó el Instituto Técnico Don Bosco (B/.98.40 en el segmento de educación Primaria), seguido del Colegio San Vicente de Paúl (B/.75.00 en Pre media y Media).

- Entre los centros de enseñanza que presentaron los aumentos menos significativos están el Colegio Internacional María Inmaculada (B/.0.66 y 3.34 en promedio), seguido de El Colegio de Panamá, el Instituto de Ciencias Aplicadas y el Centro Educativo Saint Patrick (B/.5.00 en algunos segmentos).

- El monto promedio de aumento en concepto de inscripción para el año lectivo 2018 es de B/.27.21.

- El rango de incrementos promedio está entre los B/.0.66 y B/.98.40.

ANEXOS

<i>Estadística Descriptiva: Anualidad Sección Primaria 2019</i>	
Media	2,085.58
Error típico	163.91
Mediana	1,650.00
Moda	1,300.00
Desviación estándar	1,237.52
Varianza de la muestra	1,531,448.75
Curtosis	3.35
Coefficiente de asimetría	1.88
Rango	5,491.67
Mínimo	875.00
Máximo	6,366.67
Suma	N/A
Cuenta	57

Para tener una idea de este mercado, observamos el segmento de educación primaria (I a VI grado), tenemos el resumen de estadísticas descriptivas con los principales resultados para esta muestra de los costos de anualidad de 57 centros de enseñanza estudiados.

En promedio, los consumidores ó acudientes pagarán cerca de B/.200.00 en concepto de cuotas mensuales por la anualidad en 2019, (B/.208.56) por alumno. El Coeficiente de Curtosis analiza el grado de concentración que presentan los valores alrededor de la zona central de la distribución y al ser positivo (+) indica un elevado grado de concentración alrededor de los valores centrales de la distribución, como se aprecia en la Gráfica 3 de dispersión que presentamos a continuación, en la página siguiente.

La asimetría describe si la curva que forman los valores de la serie presenta la misma forma a izquierda y derecha de un valor central (media aritmética). En una distribución asimétrica positiva; existe mayor concentración de valores a la derecha de la media que a su izquierda, como en este caso (1.88). También se dice que una distribución es simétrica a la derecha o tiene sesgo positivo cuando el valor de la media aritmética es mayor que la mediana y éste valor de la mediana a su vez es mayor que la moda como en esta ocasión.

El Coeficiente de variación es la relación entre la desviación típica de una muestra y su media. Se suele expresar en porcentajes. En nuestro caso en esta distribución sus datos son heterogéneos, ya que el resultado es 59.34%.

Hay valores extremos que van desde B/.875.00 la opción más económica hasta B/.6,366.67 la más onerosa (Ver gráfica a continuación).

Gráfica 3

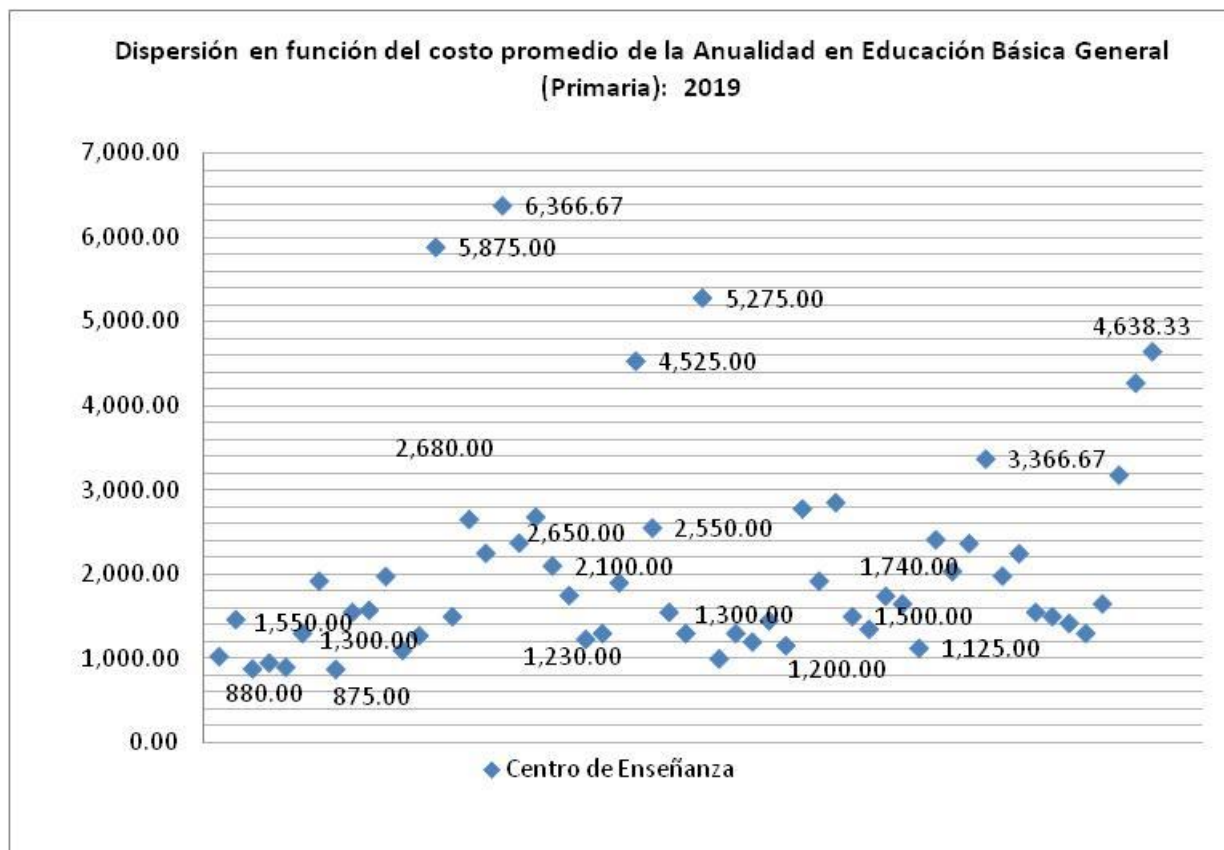



AUTORIDAD DE PROTECCIÓN AL CONSUMIDOR Y DEFENSA DE LA COMPETENCIA
 DIRECCIÓN NACIONAL DE LIBRE COMPETENCIA
 Departamento de Información de Precios y Verificación

Versión 2

ENCUESTA SOBRE COSTO TOTAL DE LA MATRÍCULA Y COLEGIATURA ESCOLAR: AÑO LECTIVO 2019

Centro Educativo: _____

Teléfono: _____

Dirección: _____

NIVEL	¿Solicita Cuota de Admisión o Donación a Ingreso? *			Cantidad de Pagos mensuales, al año	Detalle (Costo en Balboas - B/.)	
	Sí	Monto B/.	No		Total Matrícula o Inscripción Regular (Monto B/. Total para inscribirse)	Total Escolaridad o Colegiatura Regular (NO INCLUYA MATRÍCULA)
Pre Kinder						
Kinder						
I						
II						
III						
IV						
V						
VI						
VII						
VIII						
IX						
X o IV AÑO						
XI o V AÑO						
XII o VI AÑO Bachiller en _____						
Bachiller en						
Bachiller en						

Observaciones: _____

* Monto (B/.) adicional al valor de la matrícula.

Nombre-Firma-Empresa _____

ACODECO
ACODECO-IP-03-57