

COMUNICADO

Nuevos Precios del Combustible

La Secretaría Nacional de Energía y la Autoridad de Protección al Consumidor y Defensa de la Competencia informan:

Los precios de paridad de importación de los combustibles, del periodo comprendido del 5 de mayo al 18 de mayo de 2011, serán los siguientes:

Producto	Precio (\$/Gal.)	Variación
Gasolina sin plomo de 95 Octanos RON	3.6701	+0.0812
Gasolina sin plomo de 91 Octanos RON	3.4627	+0.1390
Diesel Bajo Azufre	3.3559	-0.0062

Los precios del combustible en estaciones de servicio en la ciudad de Panamá, durante el periodo comprendido del 7 de mayo al 20 de mayo de 2011, serán los siguientes:

Producto	Precio (\$/Gal.)	Variación
Gasolina sin plomo de 95 Octanos RON	4.58	+0.08
Gasolina sin plomo de 91 Octanos RON	3.99	*
Diesel Bajo Azufre	3.80	*

***Nota:**

El Gobierno Nacional se ha comprometido con los consumidores de gasolina sin plomo 91 octanos RON y del diesel bajo azufre, a mantener por catorce (14) días más contados a partir del día 7 al 20 de mayo del año en curso, los precios de venta máxima en estaciones de servicio, que se detallan a continuación:

1. Gasolina sin plomo 91 octanos RON - B/. 3.99 por galón.
2. Diesel bajo azufre - B/. 3.80 por galón.

Para este periodo el Gobierno está realizando un sacrificio fiscal adicional de B/. 0.14 por galón en el impuesto al consumo en la gasolina de 91 octanos y B/. 0.14 por galón en el diesel bajo azufre. El sacrificio fiscal en el periodo anterior y el presente es de aproximadamente 4.3 Millones de Balboas.

Resumen del comportamiento del mercado y movimiento de los precios de los combustibles para este período:

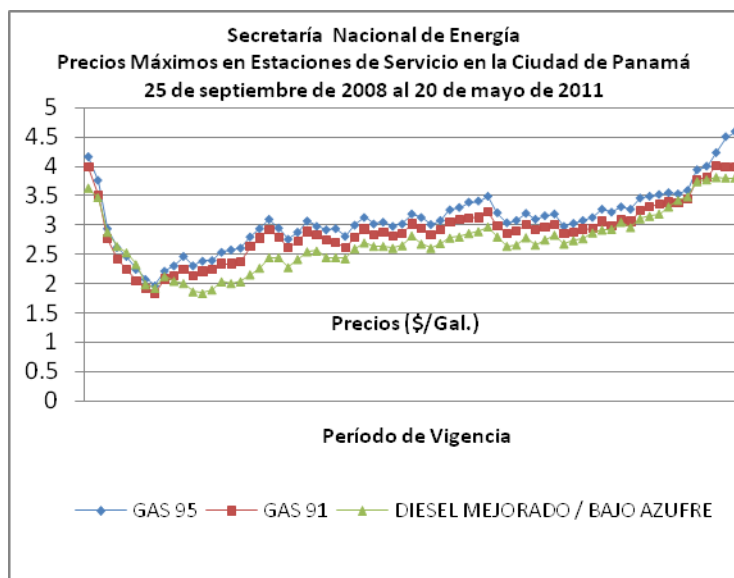

El crudo de referencia West Texas Intermediate (WTI), para entregas en junio, cayó ayer 2.43 dólares por barril.

Las cotizaciones se vieron afectadas por el fortalecimiento del dólar frente a otras monedas, lo que le otorga atractivo como instrumento de cobertura y desvía la atención de los inversionistas de las materias primas y el crudo.

Otro factor que influyó en la jornada fue el posible efecto que tendría en los mercados energéticos la muerte del líder de la red Al Qaeda, Osama Bin Laden, quién alguna vez amenazó con atacar activos petroleros sauditas.

De acuerdo al Reglamento Técnico DGNTI COPANIT 73-2007, a partir del 1 de junio de 2010, el Diesel, reduce su contenido de Azufre a 1000 ppm. El Diesel bajo azufre tiene un contenido de 500 ppm de azufre.

Actualmente se comercializan en el mercado panameño los productos denominados Diesel y Diesel Bajo Azufre. Ambos productos tienen precios diferenciados, por razón de sus costos en el mercado internacional, siendo mayor el precio del diesel bajo en azufre.

El precio de paridad de importación y los precios de venta máxima en estaciones de servicio vigentes, al igual que el comportamiento diario del precio de paridad de importación, se podrán encontrar en las páginas WEB de la Secretaría Nacional de Energía y la Autoridad de Protección al Consumidor y Defensa de la Competencia en las siguientes direcciones www.energia.gob.pa y www.acodeco.gob.pa

Adjuntamos cuadro de los precios máximos de venta al público de la Gasolina Sin Plomo de 91 Octanos RON, Gasolina Sin Plomo de 95 Octanos RON y Diesel Bajo Azufre, para las estaciones de servicio y los precios de paridad de importación.